# 申報

大清光緒八年

第三千三百號

上海每日售報每張計錢十文 外埠郵照遠近加寄費 西歷一千八百八十二年七月初十日禮拜一（[illegible]

外埠售報處
北京前門外琉璃廠頭髮衕
同申昌號
保定全泰齋信局
天津紫竹林裕廣東堂子
間壁沈竹君
烟臺敬業書院
南京金陵門東[illegible]林堂
內李佑之
武昌糧道街德興雜貨店
漢口江漢關道署前申昌
九江銓昌祥仝昌仁信局
安慶馬家廠何氏試館鄭
宅又小南門內羅春台
揚州府轄城內六條巷劉
修之又灣子街協順料
貨店巷興隆又興隆巷
北巷劉承恩三處報房
江西省城南昌府城乾昌
泰盛酉源銓昌祥信局
蘇州閶門城內都亭橋河
沿街鋪錫店內黃星齋
杭州城中三元坊申昌號
湖州城外南臺福利洋行
寧波江北岸李姓記號內
溫州府前街廣祥茂號
香港中環街循環日報館
廣東省城雙門底文選樓
廣西省城內胡萬昌信局
四川重慶府胡萬昌信局
湖南長沙府胡萬昌信局
其餘外埠皆由各信局以
及京報房代售

告白刊例
第一日每字取錢五文第二日至第七日按日每字取錢三文第八日起按日每字取錢二文半結算字數先以五十字之處爲率多則以十字遞加照啓
凡於新聞及詩古文詞論說等交本館應刊轅門抄暨奏例不取分文惟原稿無論刊與不刊未能寄回

五月念五日



## 新印縮本增選多寶船時文發售

是書選自粵東名搢寃宅久爲士林所寶購者爭留刻有烏焉帝虎之訛來之篇[illegible]錯字[illegible]篇不有甚至文與題不相符者又有選文者不可勝數誠憾事也今點石齋主人不惜重聘延請名彥逐一校讐莫不釐訂而更正之并其中之有選無文者悉加補入且增選入時鄉會闈墨及名人課作倩能書者加意抄正用縮本法將原文一百本計文章七千餘篇縮成八小本名之曰增選多寶船至於字法之端莊書畫之清晰猶其餘事更妙在置之巾箱中甚易攜帶出入勝前書之繁重真有天壤之別今六合堂主人已向點石齋承受概歸本堂分售各省每套收回工本銀四兩五錢計有七千餘文之多所費銀一錢可購百餘篇文章亦可謂便宜之至今是書既成所有代本堂寄售之處開列於後賜顧者請向購覓至於各書莊有與本堂代售者用錢一體奉酧再此書所印無多海內知之斷及早往購可也此佈

京都生和泰 南京品水街潤益莊 福州同茂茶棧 廣東[illegible]同興
長沙甚大街同安麥欄 上海太古碼頭同慎長 永安街長源泰 棋盤街萃泰豐茶號 香港同慎長 漢口怡和行沙包街 長源泰黃坡街

六合堂謹啓


## 論高麗結習未能盡除

高麗向爲自守之國不與外國往來惟於中國則向稱恭順故其視他國人皆有所疑忌而不敢與之親近亦習俗使然無足怪者然近年以來先與日本通商稍變其閉關却客之初見嗣以日本之待高人或不以禮用是幡然變計欲聯絡泰西各大國以資托庇而請中國爲之介紹美國首先訂立和約英國繼之雖近聞英高所立和約內有數款未能允洽然將來斟酌損益必能盡善盡美英高之好度必可以終合德法等國又從而繼之竊意高人自此必將眼界日新胸襟一日擴大反乎從前之積習矣而執意積習仍不能盡除也昨報載高麗消息言高麗人近見各國兵船至高者共有十一艘高人見之不勝惴惴紛紛奔避有挈眷移入深山者是可怪矣夫各國兵船之往高初非別有他意不過爲訂立和約起見而中國則又以高麗爲其屬國今與各國通商自當前往監視不啻如春秋時王臣之涖盟此固高麗所請於中國者即使各國兵船高人未曾見過不免有所疑慮而中國之船又何疑慮之有而乃亦復人心惶惶殊不可解且高麗京城向例不准外國人出入而中國人則不在此例可見高麗之於中國不啻視爲一家與外國大有區別今以兵船之至而忽疑中國亦有外心是誠不諒之甚矣觀東洋報所載高麗釜山出口之貨去年計有一百十五萬八千餘元其進口之貨產自日本者計十五萬五千餘元產自外洋者計一百零七萬七千餘元此時高麗通商之局尙係草創曠土中煤鐵等礦向未開辦而其所出之貨與進口者兩相比較顯覺不相上下將來規模愈推愈廣出愈多出口之貨將多於進口而高麗致富之道於是乎在度此意高人必有知之者既知此意則必日望外國人之紛至其國以期商務之日有起色又何疑忌之有乎或者以兵船之威可畏高人素所未見今忽覩此茶火軍容連檣接軸而至不得不爲之恇怯如中國初見西國兵艦之來亦未嘗不惴惴以懼今則習見而不覺耳顧西國兵艦初至中國揚威耀武其勢可畏故華人心有所懾若此次各國兵船之至高則並未耀兵於高境且又有中國使臣先爲介紹特爲通和起見高人應早已知之則即各國兵船再增一倍亦不妨憑軾以觀之而顧若是其恐懼耶因而知高人之結習固有不能盡除者也夫在窮鄉僻壤從未預聞外事耕田鑿井自適其天一旦忽見有異服異言之人銜艫接軸而至不禁因驚生疑因疑生畏亦屬常事即如中國近來與泰西各國通商其在通商碼頭與夫通都大邑時見西人往來固已習不爲怪若在鄉村之閭或有一二西人或因游歷或因行教偶爲戾止則黃童白叟亦將引避之不遑蓋少見多怪無足爲異若高麗之釜山元山等處則久已開埠雖所見者僅有日人而日人近亦西裝驟亦數見不鮮中國人則又時有所見且得以出入都城更不足爲怪何以兵船抵仁川而高人震懼若此此以知高麗之治法尙有未能盡善者也中國內地凡有西人前往則官府必先出示曉諭使民間早有所聞不至生意外之懼故民間見西人之來雖或有所驚異而不至倉皇奔走今各國兵船至高高官亦必先爲示諭使人人知各國意嚮之所在雖有兵舶之來初無容其驚恐如此則民心既安而不致有驚儳之變草野雖愚見官府惶惶示諭亦必知其所適從即有驚疑恇怯之情可以冰銷雪化乃高官計不出此明知各國訂和必有兵船戾止而不先期出示以安民情卒致少壯奔逃婦孺避匿以貽外人之笑不亦疎而失於計歟或者曰高人初未見過西人其懼而思避亦屬常事如必以爲高官未曾先期出示曉諭則亦不過臆度之詞安知其果然出此者而乃以意逆志作此無稽之談耶余曰誠如君言則高人結習之不能盡除於此可見一斑矣安得爲之解此痼習也哉

## 諭旨恭錄

○五月十七日奉
旨孫寶琦李長源陳春輝俞忠恒呂申趙業南王翔麟晁振翩俱着以知縣用劉元度景鴻藻吉守善黃麟元趙志杰石作璦馬步瀛俱着以直隸州州同直隸州州判用蕭茂乾吳純青吳秉鳳丁枚徐東璧張金鑑蕭柄楞蔣敏昌伊煥章王懷林彙芳賀壽同李顯春王殿甲沈芝任長祿劉尙文李植田戴清誥俱着以教職用周安晃郝炳麟劉致潔薛華序陳樾丁友韓劉進賢陳錫周王受豫朱純熙常如棟俱着以佐雜等官用欽此

## 本館自己接到電音

○本館於昨日接到在津友人專發電音到本館自五月二十一二十二兩日
諭旨共四道敬謹譯登○五月二十一日奉
旨錢桂森轉補翰林院侍讀惲彥彬補授翰林院侍講欽此○二十二日奉
旨湖南正考官着葉大炳去副考官着楊文瑩去欽此同日奉
旨四川正考官着烏拉布去副考官着張人駿去欽此同日奉
旨甘肅正考官着楊頤去副考官着江樹昀去欽此
謹按本年夏季爵秩全書知今科鄉試
欽簡湖南正考官葉現官翰林院侍讀學士福建閩縣人戊辰副考官楊現官翰林院編修廣東茂名縣人乙丑四川正考官烏現官左春坊左庶子滿洲廂黃旗人甲戌副考官張現官翰林院編修直隸豐潤縣人戊辰甘肅正考官楊現官翰林院編修浙江錢塘縣人丁丑副考官江現官翰林院編修安徽旌德縣人丁丑

本館附識

## 津郡得雨

○昨報天津待雨甚殷麥秋收成不及中稔高粱玉米與及豆糧黍稷等恐亦告歉詎天心仁愛已於十七日午刻蒞然大雨直至傍晚始止及交四鼓時復急點翻盆一畦霑足於是四野歡欣均稱好雨知時不難轉歉爲豐也

津門近信 ○析津來信云金茗人觀察所辦之東淀河工刻已將次告蕆前銷差後當接辦籌賑總局事務籌賑局本係盛杏蓀方伯總辦現以方伯暫行請假南歸而賑務善後事宜倘未妥協需員接替也至李傅相回籍穿孝約須秋仲始可蒞津又言津地今年麥秋雖有五六分年歲而四鄉貧民因屢遭歉歲仍未能稍復元氣也

兇犯獲案 ○天津三月間河東地方有刦騾害命一案經列前報兇手得騾棄刀而逸現已就獲該兇手姓程行三本河東人居於子廠與犯事地方相離不過里許也犯案後即趨雙井擬售騾得價投奔關東為避禍計雙井離城三十里以無市集故騾之受主妙手空空逃既無貲回又懼罪遂從小道投河西務地方該處係京津來往通衢耳目較多不能留駐旋又去而之他時騾已出售盤纏亦隨手用盡意為案隔數旬當可無害乃仍舊回津詎捕役載逐罪人姓名早已查悉特以天涯海角尋覓為難而撲火燈蛾貿貿然來方在野茶館中少拂征塵已為捕人獲住解案並未用刑使供認不諱兇刀稱已丟棄與原案果相符合現已畫供收禁聽候解府矣

扒荒可惡 ○金陵有名扒荒者掘賣碎石斷磚本報前曾論及自工程開辦以來除廢壘營墻拆毀盡淨外其附近民基無不大受厥累緣扒荒者大都無業客民特其人衆往往成羣結隊向城北一帶民房基地上任意挖掘其浮面磚石自必掘取無遺即土中深至三四尺之老墻腳無不摟取甚有居民早年買置舊磚硬行搬去地主畏其人多皆側目而視不敢阻攔牆腳既失界址不分將來轇轕成訟勢必較前更甚尤可恨者莫如該處官溝前因兵燹窒塞不通每逢雨後積水街衢泥濘難行甫於去春稟蒙各營撥隊疏濬一律修整完善民皆稱便感頌難名詎若輩近將溝面石板掘取連去又將溝邊之磚挖盡並將溝用土塡壅是積潦之患又將如前矣該處居民同深怨恨今聞工程有停止之信想此後斷磚碎石銷售不易或可不如前之摟括也

學徒溺斃 ○金陵機匠貢某近收某姓為學徒徒極頑披年已十三四終日嬉遊不肯習業屢加訓責不悛居近東城腳下近因扒城跌傷其足甫經養愈月之初三日午後潛行出外不知所往至翌晨尙未見歸四處訪尋迄無影響旋聞附近之石觀音庵側潭內有一屍浮起即視果該徒也但不知如何失足或因在潭洗澡戲學鳧水所致亦未可知黃即知照其母為之備棺收殮云

拐女即獲 ○蘇城養育巷燈店內有一女年十三歲於十二日忽然不見嗣訪得為開鞋店之王某拐去王南京人前與該燈店為鄰曾犯拐案現任白善橋當即密尋知此女已為轉匿於伊友處因率衆破扉而入摟出其女問明原由即擒王某送西路巡局總巡審過即移縣署現將王某管押勢必從嚴懲辦也

久雨乍晴 ○蘇州本年梅雨眞可謂興會淋漓自四月下旬至小暑節前一日止屆指晴霽之日約略可數四鄉耕田一望瀰漫農人方喜免桔槔之苦而卒不免於是役蓋田中蓄水太多又須肩之使出俾免淹浸傷禾於是冒雨從事烟蓑雨笠較之火繖銅鉦勞瘁尤倍至於居家者戶闥之內莫不黴牆汗出鴛被潮生羅襦乍解隔宿即不堪着體鬱悶不舒易致疾病幸二十二日放大光明驕陽竟日四民皆喜動顏色謂自此可望暢晴矣

醫局善舉 ○揚人本好善舉最實惠者莫如官醫商醫局官局由揚州營朱參戎主之商局由許秋查明府主之而李韻亭及介弟維之兩觀察則獨開一局特聘內外科名手六人每日分號挨診贈以醫藥並按名給錢五十文局外設一蓬專為遠鄉人就醫無力買食者而設每早兩觀察分雙單日輪流監診以覘諸醫之勤惰至於所施丸散膏丹尤事事認眞務令道地如斯行善可謂寔力實心矣

捐銀產子 ○揚州某翁年近五旬尙虛嗣續娶繼室為育子計幸兆卜夢蘭約於四月上旬分娩先數日腹中蠢動數似臨盆晝夜無眠痛莫能忍催生諸方偏試罔驗家人束手無策某忽發心願聞近有稟辦長江義渡之舉經費在在需籌因特焚香告天叩祝倡助英洋一千元以襄善舉禱甫畢而女僕奔告已舉一男某喜不自勝益信為善之報實有如響斯應者某之友深知其事爰來本館面述亟照錄之

鄂垣決囚 ○鄂垣於四月二十八日在武勝門外處決男犯一名係江夏東北鄉人據見者言其年未及四旬體甚瘦弱案因去年秋間該鄉油坊林地方有姑嫂兩人皆未及笄在田間拔黃荳嫂係童養媳亦未成親其田靠山坡不意山坳突出兩男子口唱花鼓戲行至田間陡然拉住其嫂用強輪姦其姑幸脫逃歸將情告知家人立時馳往將兩男子獲住鳴保送官經江夏邑侯審實通詳辦理現於是日奉到部文將為首之莘姓斬決另一人係斬監候云

疊決斬犯 ○杭垣自前月二十五日至端陽節日連接部文三次且每次皆有一女犯在內亦以見奸案之不下於盜案也查四月二十五日接到第一次釘封正法者計共九名先斬者為臨海縣之女犯以奸而致死其夫并禍及其姑故該婦擬以凌遲奸夫斬決不期部文未轉而男犯已監斃得保首領以沒亦幸矣哉其餘之男犯八名係台屬五人處屬三人皆為盜案中積犯均已經過兩次秋審矣念九日接到第二次釘封正法者為一男一女男犯為台郡女犯則杭州之艮渚人係父女同謀砍死其夫一案蓋父憎婿貧而欲轉嫁其女遂與女同謀於黑夜中砍殺之該處四面無隣無人知覺不料有同村某某四人方從賭場中散歸時已四更聞有呼救聲息遂叩門而入致為撞破遂鳴保送官現其父定以監斃之罪而女則為斬立決也至本月初三日所斬男婦各一名係因奸謀死本夫者該婦年只十七而奸夫已將屆半百矣男女面目皆極醜陋而粗惡可稱嘉耦相傳該婦早經出典於人不知何故而下此毒手想其中定別有情節也計旬日之內斬決者已十有三名傳聞續到者尙有數起云

節會瑣述 ○南昌端節前連日大雨初四日稍霽迨節日又復淋漓各坊紳會盡因阻雨不出未及午刻鋪戶即皆杜門賞節路上已少人行走售賣食物耍貨等攤及担亦早收拾一空落寞殊甚初六日天雖放晴然街市仍覺泥濘乍經日炙臭氣尤不可嚮邇及晚月朗星輝薰風習習耳目為之一舒會上火砲之聲如百道鳴雷聯絡震發直至東方既白始止則衆情之歡喜可知矣自是烈日懸空神會競出觀者塡街塞巷而鞭爆尤為聒耳初八日火神廟之會經過牙釐總局亦逕以鞭爆自早八點鐘起至日落西山始止聞共放過六十餘萬炮自詡豪舉識者頗笑其徒費無益也初九夜為貢院側關廟收會之期該會之精緻為通城首屈一指者通宵馳逐無停然亦不過略加紙紮及玻璃燈稍多耳而是夕該廟油燭及脯饌之費聞須開銷至五百餘千文豫章素稱儉約而觀其出會何奢靡若是哉

皖垣雜事 ○皖垣自本月朔起連日霪雨江水大漲江面牲畜用物隨水流下不計其數羣謠訛異嗣遂鬨傳太湖縣西鄉出蛟水從潛山懷寗內澗直瀉長江淹沒人口無數省中官憲飭勘情形知水尙未退急籌賑濟之法沈雲閣太守先捐廉百元飭各餅坊趕做大餅妥派差役逕往分散災戶尹明府亦捐廉施餅西門外某善局雇划船打撈江面死屍棺木撈獲無數並雇匠於棺上打眼放水尹明府聞報惻然親至江干察勘詢知欵資雖已捐募而尙未齊繳現則由局籌給隨捐廉百緡諭以盡力打撈勿使有漏棺木暫准汪家山旁埋費再籌所傷人口以太湖

縣西鄉爲最多云

◯廣德埔頭自省城東門外起有百餘里之長與桐邑毗連圩內悉屬膏腴每歲施完國課有銀數千兩道光間因隄壩失修該處變成澤國一片汪洋自此修葺時加兼入夏雨水尚不過多是以久慶安堵今尹明府因江水泛漲先事預防親往踏勘兩次令紳耆以身家關係曉諭閭閻者各保各段同爲修築勸獎備懲前飭地保編牌鳴鑼衆至午節明府聞江水漲至數尺頗屬隱憂又冒雨親赴圩堤勸勉民間無分毫破損頌聲載道又以天氣燠悶深恐淫雨未已即於初九日禁屠祈晴似此保赤心殷可謂賢父母矣

◯沈雲閣太守調任首郡各情臺經列報近悉太守出題考代書題係息訟論見某書諳練公牘堪以充當即爲錄取諭以嗣後每日張呈詞准取錢數百文不得多索十一日放告太守詢之遞詞之人知該代書多取錢文隨飭傳到詰責問其愿罰願責答以願罰乃令將本日所得進詞之錢當堂鼎繳以爲賞給他人之用該代書遵諭繳案旋又奉示將該代書斥革於是合署差役皆相儆戒云

◯初十邊西門外小新橋渡船載客念餘名開向西去是日風平浪靜乃離岸甫數丈因篷索未曾理清以致誤事立時覆溺搭客祗救起三四人一舟子抱槳兩把順流數里遇救一舟子抱船板得救餘客及向有舟子二名俱伍波臣矣

◯城內四牌樓西街某姓年二十餘世代書香父早逝事母以孝稱母年近花甲今春染疾某親侍湯藥衣不解帶者月餘足跡未嘗出戶限嗣母病痊而某以辛勞致疾垂入夏後稍得痊愈而母病復作數日竟亡屬纊之餘甲一痛幾絕有殉母意其家人知進勸不易姑作緩兵之策因婉言曰汝志已堅固不相強但窀穸未安遽爾輕生曷以全送死之道某始泫然應命於是助其兒治喪盡禮盡哀旣殯厝於北關外離城數里某每日暮必往厝所夜即藉草而臥于旁數十日來風雨無間一日謂妻曰劬勞未報何以生爲吾將奉晨昏於地下子若女汝善撫之訓誨成人書香克繼則祖父皆感汝力匪特我之銘心也言畢淚下如雨妻亦含淚答曰汝能行孝我自守節其各行其是形隔心通有渝此言神明共殛越日午後某仍赴厝所翌午時地主見某向偎臥櫬旁異而即視見神色大變呼之不應略搖其手急招其家人前往將某昇回至城門爲委員攔阻某兒辯以人尚未死懇商片時某已氣絕於是合家與委員計論委員無奈面禀沈太守當即傳問各情諭以委員攔阻係分內事不得向論某既有孝行者邀親族鄰里公舉本府當爲辦理並捐廉贈以賻儀某家屬感謝而退夫立身揚名乃爲大孝若徒以一死畢事則孝經所訓正多抱憾者奚然而世風不古儒有詩書望族禮節繁重而天性漠然者則某之所爲正不得以愚孝輕之所願綽楔褒榮藉風薄俗也

閩事瑣聞

◯閩省南台之各茶商近年頗多折閱今歲頭春茶開盤頗覺熱鬧幷聞茶色亦佳故各茶行無不延頸企踵以期茶務之日有起色略補前兩年之虧耗至海關每日茶稅多則可收五六萬金少亦有三四萬金此又歷屆所罕遇也

◯台澎等處連年籌賑而採辦賑米者往往名利兼收復得優差優缺若認真報效能將米石宿出斤數短少及米質朽壞者轉遭不白之冤故告病者有人撤差者亦有人現經新藩沈方伯查出擬澈底持平辦理不使從公者抱向隅之憾即此一端足見沈方伯整飭吏治體恤屬員矣

◯台灣道劉蘭洲觀察於四月十二日由永保船內渡因與大憲商辦台北煤務及台防事宜念七日復乘琛航輪船渡臺聞台北煤務自去年歸福州船局承辦後至今毫無起色委員鄭玉山司馬尚須籌墊各欵而許小亭承辦之磠煤粉機器係外洋廢件雖能轉動而不能轉製煤磚只可作玩器而已查此煤磚機器價約三千金現在劉觀察已禀知各大憲矣

◯西門外之西湖風景頗佳每當夏日多向其中游玩或浴堂洗濯或茶舍評量無不各適其適至於時近端節游客更多緣附近龍舟多來此地競賽故觀競渡者無不於湖邊游目近聞初二日午刻有龍舟十餘艘奪標鼓聲冬冬觀者如堵而柳樹下之小艇忽觸浪沈去二隻溺死數人見者無不興敗而返噫殆天數歟

燃燈改期

◯前報載本月二十九日爲法國定爲民主之期年例是日法人共相慶賀本埠法租界日則偏懸彩旗夜則大放燈火極爲熱鬧茲因二十九日爲公司船開行之期西人恐無暇晷故擬改於六月初三日刻下已早爲預備矣

戲蓬吹裂

◯本埠連日風雨大作虹口西鄉之田已成澤國外國戲班布蓬巍巍本易招風前日藍廉威竟將戲蓬布激破亟需修理該班到滬屢逢陰雨今又布蓬破裂何所遭之不幸也至前報所載該戲班飼虎西人被虎抓出眼珠茲悉抓傷之後急舁送醫院經醫生爲之納珠於眶敷以藥而包之近日已漸輕可諒不至於喪明西醫之技神矣哉

風雨壞屋

◯前日清晨新閘地方坍倒房屋三間幸係停租空閉者不致傷人壞物同日十點鐘大雨傾盆之際老北門城內東首沿城脚地方亦壓坍平屋二間幸人俱逃出惟家具盡行壓壞矣

舢板覆沒

◯前日午後風雨大作時外虹橋口琼記碼頭相近有一甯波猪船被浪捲沒其猪悉竄入小港舟中人由舢板救起幸沈船適在輪船之旁即經輪船上人拋纜入水將船縛住拉起於是猪船上人即往已船將艙中水戽出駛入小港以追放豚而去復有舢板三隻乘潮張風狂浪高雨大之時駛至該碼頭竟未覩輪船之錨纜一失手時三船俱被絆翻人皆落水幸各諳水性三人俱鳧水而出輪船上亦將舢板用繩拉起又有舢板亦行至該處把櫓人被風雨所困隨浪浮沈順流而行詎至碼頭浪忽抑下其船即隨勢入於木碼頭之下浪再起而船被板所壓不能上矣幸近處灘舟人即從灘邊扒起然後將船拖出而去以上二事俱在琼記碼頭人口均各無恙亦大幸也

狎邪受累

◯有松江人徐亭標在本埠某戲班作帮彩私識一婦同居已久昨日徐赴煙館過癮該婦串通前夫將徐存洋念七元並衣服等件席捲而逃徐回見寓室空空知婦所爲而無從追究只得含忍仍至烟館解悶該婦踵尋而至稱此事係伊本夫所爲阻之不得今特來剖訴原委以明此心徐揮手而謂之曰予休矣我自悔昏迷噬臍無及今區區養命之源已被爾取去何必更勞枉顧乎婦聞言無可回答因將盤內阿芙蓉半盒吞服傍觀煙客大驚徐亦深悔即共尋藥救之烟乃吐出店主將二人一併揮之門外云

氣忿自盡

◯本城小東門外有冰鮮行夥某甲係司帳而兼爲秤手者故辛俸較昂嗣因執事人辭甲司帳惟令過秤俸亦核減甲因不願自辭停歇辭出後糾集股份欲在斜對面另開一行事垂成而中止甲知被舊店執事人從中阻撓所致忿不欲生竟自吞服洋煙到某行執事人之床臥以待死及行中人將甲上樓久而不下往看之則已奄奄將斃堅叩之知爲吞煙急請陳吾竹坪往救已無及矣甲係甯人年約四十餘妻亦在滬其子則即在是行習業旋經人調處由行給棺殮外再給甲妻扶柩回籍費若干在行之予三載爲期歲與以甲俸之半事隨寢息矣

殺姦未成

◯前日午後住居北泥城橋西首之江北人某甲袖一刀悻悻歸家或詢之據云欲殺一奸夫與兩妹並及己身因長妹與近鄰同鄉人有私小妹隱秘其事母親已故父年老聾聵欲行此舉耳繼聞其到家奸夫在妹房中伊即持刀砍去傷其頭臂及腿鄰因聞呼救聲俱至甲即將門反扃而囑鄰人看守不得釋放並謂我有弟在南市充巡丁欲往喚回同辦此事鄰人俟其去即將奸夫放走不知如何了結也

酗酒管押

◯昨報載醉後舞刀一則茲悉該呂宋人於禮拜六由捕房派三十六號巡捕解往白渡橋境呂宋公館訊後斷發捕房管押兩禮拜以儆

寒夜不寐率成七古一章既志同盟之喜兼抒睽隔之懷言多逞臆殊乖大雅錄呈淡隱子夢凡道人吟壇誨政

◯北風冽冽穿老屋寒

宵夢破豁前竹会鐵不温爐火凉一鴈飛鳴謀食宿鴆聲何事入枕邊坐使孤客心茫然十年蕭瑟寄冶硯古劍沉光蘊寒煙烟雲變滅不彈指往日朱顏凋鏡裏丈夫樹立本無才南北萍蹤合知己去歲北飲袁浦樓酣歌脫帽輕王侯今年南玩珠湖月落落晨星幾舊游星月招邀入斗室三雅論交忘形跡霜天尊酒故情長雨夕詩壇新知密道誼何分故與新弟兄四海遙相親不諳世故汨眞宰但堅至契祛浮塵寰寰高車滿聲華逐逐失誠欸嗟嗟翻覆不異時誰是同心堅金斷金斷分輕黃金瑤琴三疊相知音浮生共是苔岑契濁世惟存管鮑心我心皎皎情惻惻寒氈困阨愁填臆蠶縛難偷半日閒鵬搏欲附三霄翼霄漢迢遙不易翔殘燈寂寂搜吟腸願同湖月明星影長照容輝共一堂 射陽白一居士稿

浙省撫轅抄 ○五月十七日知府俞紹增稟知十六日接辦洋貨局差 唐濟稟知藩司委赴台州辦理保甲 何兆愷稟知藩司委解第三批京餉差叩辭 ○十八日候補同知陳春曦稟辭解餉赴都 典史楊桂芬稟知藩司委催提蕭山縣欠解收租差叩辭

## 上海老德記白藥粉戒煙效

余年三十餘氣體素强向無疾病自安硯金臺權灉同幕諸友謙吹洋烟始吸則精神充暢散勝平時繼則偶因勞乏隨吸幾口便覺忘倦不揣漸至上癮夜不成眠晝不思食邇年來臉帶菸顏直若優靈面貌枯焦已同死木親友久別相逢莫敢相呼甚至彩自窺回憶實深回恨覓成方而戒癮不數日即癮苦難持求奇法以斷烟甫經旬易生他患是有必戒之志苦無必戒之方日就因循受毒益甚同治十一年承海關總稅務司赫慕駿事爲購老德記戒烟新藥得白藥粉一種予初以此藥來自外洋恐涉嘗試未敢輕嘗嗣以煙膏不繼而偷价代購於市僅大半价阻未歸一時癮發精神抑鬱多怨寡言涕淚交流冷汗遍體有强忍片刻而不能之勢無已思及總稅務司贈之白藥粉用湯水沖服三包姑試其可禦癮否乃甫飲入肚便覺精開氣暢至周身舒暢精神頓勝於先較吸鴉片煙强足百倍因之入夜又沖服一次及次晨大外爽利食量倍增氣體充足眠食安飽爲吸煙以來得未曾有遂從此服白藥粉而不復吸黑土烟近每日吸煙三次每次需煙一錢餘初服白藥粉日需九包月餘每日減至八包又月餘減七包半年後遞減至一日兩包後立志保身得一日一包久之脫然無累亦未因此而生他患實藥時各賣戒煙藥幾徧寰地售藥非參耆熱味即煙灰爲主空受一場苦楚久則戒而復開兩次三番煙癮更長甚至多年大癮以茶膏等藥限日強斷因而廢命者均屬可憫洵不如是白藥一種登時沖服登時即不思煙既無後患更不復萌心癮並不受苦楚不受磨難自不致半途而頓改初心也惟服藥之遇遇則覘乎保身之久暫遠者自明其理予因身親所歷特誌數本欲登實爲斷癮者指津梁非爲售藥者大標榜也願有志戒煙諸公咸渡迷津早離苦海予之富世無裨於世者

光緒二年月日 北平復點人自誌 甲

右信係由海關總稅務司轉寄於本藥房故錄之以呈衆覽總本行戒煙藥粉僅專治煙癮一病於他疾無所見效且戒烟藥原爲本行所創製馳名遠邇已有多年此後各藥鋪林立甄顯者假仿本行之方既少靈驗而反或有害身之虞 各貴客其愼之爲幸故凡買戒煙藥務期查明包子須有老德記圖印其上始可深信價 每六十包計洋一元正

光緒三年新正月日 上海大馬路老德記藥房告白

## 西國頭等馬戲獸戲

# C. CHIARINI'S
# ROYAL ITALIAN CIRCUS
AND
PERFORMING ANIMALS

五月念五夜准演

夜八點鐘開門九點鐘開演

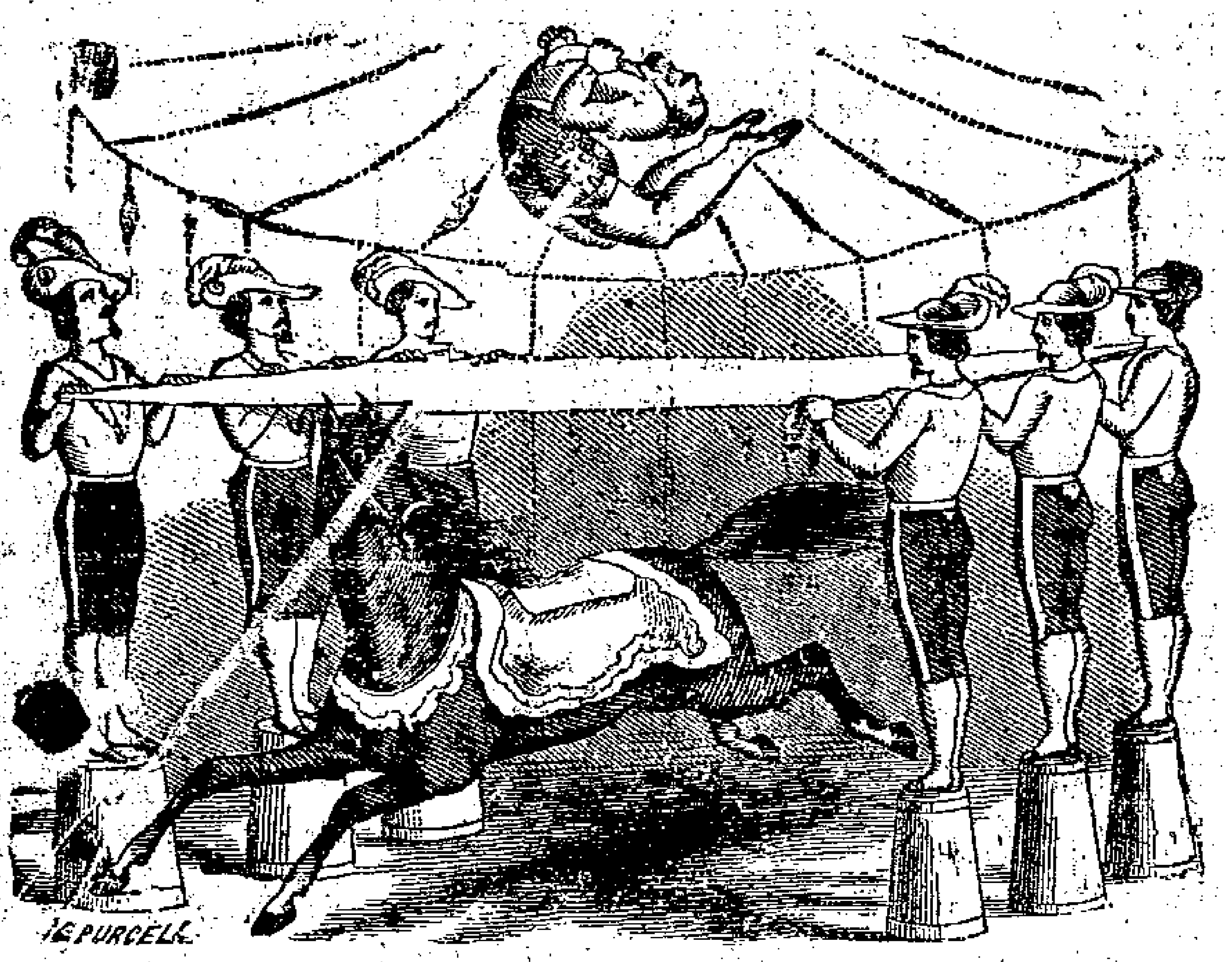


啟者本班今晚八點鐘開門九點鐘開演所演之戲均換新式一則以四人騎八匹無鞍之馬上臺馳驟次以兩象登臺作劇其象一名米多一名理嘉米兩象生僅五年生此兩象之老象性極凶猛在西印地方之愛特末司山上時復下山傷人并毀傷馬車被害之人指不勝屈衆人乃羣往搜得其穴攻而殺之適此兩小象止有七月爲格辣克所得售於車利尼嗇之數年而教之作劇則不過二月然已頗有可觀矣次則車利尼親領德國之馬三匹上臺呈技次則西女騎美國戰馬出場獻藝次又以數人摹演外國故事此外又有各種新戲而曲終則仍演賓加臘之猛虎至禮拜六則開演兩次下午三點鐘開門四點鐘開演晚間仍照舊例此佈

票價

包座房可坐六位每房收洋十
三元 頭等椅位每位收洋
二元 椅位有椅墊每位收洋
一元 板位每位收洋五角

除官坐外各位凡小子未十歲及兵家之未有頂帶者均收一半 在椅位處特留一行以備華人貴婦所用 凡欲定各位次之圖者請至虹口禮查客寓在彼即日起賣位票以後每日發賣由朝十點鐘起至下午五點鐘止以便諸君預定號位在戲場晚八點鐘開門九點鐘開演 甲

## 衆樂園

五月廿五日演

白良關 天齊廟 攻潼關 玉堂春 盧凉遙 斬黃袍 殷家堡 打刀 祭虞江

五月念五夜演

白玉帶 竹影計 胭脂虎 天水關 大閙 三河縣 玉鐲鈪 玉鐲記 渡嘯平 望兒樓

## 天仙茶園

五月廿五日演

千秋領 法門寺 鍘賠包 乾元山 探窰 雙合印 黑風帕 鬪橋 英雄會

五月念五夜演

御林郡 扇墳 喜崇台 紙水閣 天泗闘 巧線 全難 中福 本通 斬單 武文華

## 金桂茶園

大觀園兩班合演

五月念五日演

摘纓會 清紗帳 白良關 武擋山 百萬鶯 赶會 凉亭 聶虎村 法門寺 大十面

五月廿五夜演

合演 泗洲城 黃金臺 盤蘭赴駕 江口寄妹 金臺井帥 望月閣 富貴圖 天水關 取二郡 盜御馬 連環套

## 禮拜一拍賣

啟者准於念五日十一點鐘在本行拍賣青鉛一百墩拍定即要現銀出貨各號如欲買者屆期請來面拍可也此佈

乾泰行啟 丙

## 禮拜一拍賣

啟者准於念五日十點半鐘在本行拍賣水漬自來火念六箱保險洋箱淨自來火洋傘雲南面巾料自鳴鐘寒暑表露水草東洋箱子花瓶各色洋酒什物不計此佈

乾泰行啟 丙

## 禮拜一拍賣

准於念五日兩點鐘在本棧拍賣馬箭紅元羽毛羽緞色花太平金能嗶嘰洋紅六碼鹿瓶洋布漬洋角八碼四藍鹿市布餘不銀腳布貨計特此佈聞

裕盛洋行啟 丙

## 禮拜一拍賣

茲於念五日十一點鐘在本行拍賣煤油八百餘箱其箱稍有油漬凡貴客欲買者屆時請駕至本行面議可也此佈

行啟 丙

## 禮拜二拍賣

啓者本行准於禮拜二即本
月二十六日十點半鐘在本
棧房內拍賣□到各種花色
開列於後元色絨尺八因豆
鹿牌彩呢□綾布 花線毯
白斜紋布小花豆 羽布
毛帶 洋紗巾 布洋□
花洋漆布 玻璃瓶子
洋線豆并玻璃廚等物如
各貴客合拍買者至時請來
本行訂定可也此佈 丙□
五月廿四日 些厘公司啓

## 禮拜二拍賣

啓者本行於禮拜二
即五月念六日十一
點鐘在本棧房拍賣
象牌小呢象牌搭牌
羽毛象牌虎牌羽綾
虎圖嘜嘜八磅 四紅
羊原布等貨如 各
貴客合拍買者至時
請來行訂定可也此
佈 丙□
五月念四日
錦名洋行啓

## 禮拜三拍賣

啓者本行於禮拜三即本
月廿七日十點半鐘在本
棧房內拍賣各色雙鳳小
呢各色雙鳳八馬羽毛馬
頭嘜嘜十磅九磅十二八
磅七磅六磅孔雀茶瓶龍
牌原布二四七磅二六八
磅茶瓶原布竹布水草漂
布斜紋素洋紅布等貨如
各貴客合拍買者屆時
請來拍定可也此佈 乂□
五月廿五日怡和行啓

## 禮拜四拍賣

啓者禮拜四即本月廿八日
十一點鐘拍賣路燈羽羽
毛嗶工色嗶嘰半□元洋羽
綾八鎗小呢六磅雙八六磅
藍八鎗八磅四藍八雙八鎗雙人
洋房原布九磅十二十磅紅
八鎗十磅十二五彩八鎗市
布六十四線藍雙路燈七十
二線紅雙路燈漂布七磅藍
八鎗洋標等貨特此佈聞
五月念四日 丙□
元芳洋行啓

## 普國七次對單已到

啓者大普國第
七次對號單已
到本行出售之
票得中大彩
甚多望 貴客
速來領洋如中
把碼小彩欲換
二百八十二會
票每張找洋四
元四開八開照
派此佈 甲□
和順洋行啓

## 湖州呂宋票

小號今有已
呂宋票按月發
售價照大市
公道無欺以
便諸公早購
爲幸開設城
內泰和坊泰
興□店內發
兌 請此佈聞
德豐啓
乙□

## 同春榮發財票呂宋煙

出售八月
份票全張半
張聽便價照
大市外埠信
購原班寄奉
並售頂好呂
宋煙 賜顧
請認明四馬
路聚豐園間
壁購取不誤
乙□

## 龍虎山道人善治諸症

江西龍虎山道
人傳授秘□
由□治病□驗
知神內病請祥
三□即愈外症
當面□去立刻
至愈自□香□
到□只去就診
一百九十九號
實二馬路石路
口北仁興棧內
乙□

## 萬寶□

英八月份
只呂宋票出
售全張六
元分半張
照算□處
由信來購
原班寄奉
專收彩票
格外克己
鋪在上海
二馬路中
市□

## 萬勝祥呂宋票

英八月份
全張六元
半張均可
外埠信購
原班即奉
專收紅票
克己現兌
並□呂宋
烟發售
佈上洋
球塲開張
乙□

## 售書

夏季搢紳六角文武八
角亥白船山詩鈔合集
一元翁方綱復初齋集
三元千甓亭甎錄一元
三續疑年錄並補錄一
元海國圖志十四元萬
選青錢十元富文玉篋
十六元五緯捷算一元
潮山便覽八角奇女傳
三角上洋味二堂及法
界大馬路群六堂啓
乙□

## 往長江客位價目

搭客每位自上海至通
州 五角 江陰 八角
鎮江 一元二角 宜
徽 一元六角 南京 二元
一元 蕪湖 二元
七角 大通 三元二角 九
安慶 三元七角 武穴 六元
江 四元六角 漢口
四元九角
光緒八年四月十六日
招商局 怡和 太古行 仝啓
甲□

## 星架波票出售

今有英八月呂宋票出
售每票洋六元半亦
可並有英八月星架波
票出售每張洋四元分
半四開可頭彩一萬
□二彩二千元四張一
一千元八□五百元□
張一百元五十
□四百□念□伴頭彩
上下□二百九十元請
來購□是□二□路中
□公□啓 乙□

## 新出鉛板文

京都精選兩
論大題□彙
理法最眞極
□風氣計文
一千□百餘
□賓洋兩元
四角六□中
□□賜顧者
至上洋四牌
樓□文閣
□華□主人
啓 乙□

## 大彩喜報

核電報得□英
七月分頭彩□
萬二千五百八
□二號二彩四
十二百五十□
十一彩二萬□
□三彩二萬一
千二百五十□
□□財發請□
□□格外□
□□付現
上海□州□
德□啓

## 掃葉山房告白

竊本坊創設蘇垣百餘年彙刻經史子集各書
板其道年間已燬□境近經兌各省書肆南
之亂於上海重整板□□衙齋藏板復購諸坊
今又二十年矣變餘□□綿延重刊不遺餘力
雖未遽復□觀而精□□□目上自京□遠邇
下逮閭閻通達□聞苟爲宇內所有之書咸力
致以應 官紳貴客需用古今書籍本亦搜
羅甚富今當大比之年除江浙兩省考時分設
外用特登報以告中外好古博學君子倘蒙鑒
賞備有書目選擇購取現□□州閶門上海城
內彩衣街城外拋球塲南首二處 賞不悞
掃葉山房主人謹啓 乙□

## 新書籍發兌

橫雲山人明史稿十二元白紙巾箱本增纂康熙字典附攷證四元白紙□
板沈文肅公政書一元二角三魚堂集八角絕妙好詞箋四角白紙增補袁
文箋正五角原板得月樓賦四集四角續刻五經鳴裁二角徐氏金匱要略
四角本事方釋義四角成注傷寒論二角半吳醫彙講三角增圖陽宅十書
四角王餘尺牘二角依樣葫蘆一角半逢山麓設五角八題清雅二角半泰
西水法三角袖珍日知錄集釋一元六角四書會要錄一元二角足本經義
流聞四元原板畫史彙傳四元瀞河書畫舫一元四角杜詩江釋一元古文
選八角王註全七家詩五角硃批七家詩四角七篋困學紀聞一元墨林今
話四角玉盃賦九角徐靈胎醫書八種一元半原板聖武記一元金壺書院
四集七角三劄墨準三角半春草堂三種八角五經渦才七角新選直省墨
顆二角半知慍軒二角硃批六朝文挈一角新刻繪圖針灸大成六角陽宅
愛衆四角倘蒙賜顧者請至上海北市拋球塲並城內掃葉山房啓 乙□

## 洞□東山□養亭腸紅丸

專治大便下血腸紅久痢
內痔□肛□等□凡治此症□種之
益□效如神□者一二
三服即愈治根小兒一二
不忌每服制錢三百五十文倘
蒙賜顧認明存養亭圖記不悞
除本處發兌外另在上海大東
門內德生衣莊小東門內四
洋貨號北門外三茅閣橋慶昌
廣貨號交易 乙□
東山陽橋頭履順堂
鄭宅存養亭主人啓

## □□呂宋票

本行自向各
呂宋廠□□
彩票出售
今英八月份
票每張價洋
六元半張均
可分售
欲購信寄□
馬路原班即
奉收兌紅票
格外克己
乙□

## 大彩聯獲

英四六兩月頭
彩及附彩均經
本行售出得主
名姓前已聲明
今七月電信又
到頭彩第二萬
二千五百八十
二號而下附彩
經本行售與金
陵聚泰號
四馬路廣豐洋
行啓 乙□

## 怡和隆呂宋票

今有英八月份
呂宋票每張六
元分半張亦可外
埠均託各信局
寄賣以便 客
前已登明不
往返代售局名
賛述倘賜顧請
速至本行購辦
不悞
怡和隆洋行啓
乙□

## □□貿易火險□□

茲本行在上海
經理北英商
保火險專務保
發中外客商房
貨物及中國房
屋保□者斷價
至本行面議
報保月格外□
寬輕此佈聞
光緒七年十□
月 甲□
□□洋行啓

## 眞大有發財票

英八月份票全
張六元分半照
算近又有假冒
本號招牌者亦
在近處開設深
恐魚目混珠故
特聲明望各埠
信購指明棋盤
街北首眞大有
庶不致悞
咸利行附啓
乙□

## 大普國票出售

啓者今有大普
國第二百八十
二會票出售每
張計英洋四十
元四開八開均
可分售此票得
彩甚易可看七
次得彩章程與
前會同如貴客
欲買者請來購
取可也此佈申
和順洋行啓 乙□

## 怡樂齋刻字名舖遷移

本齋專刻各樣細
銅角票板圖書鉛字
定砂暗記紙料刷印
五彩錢票計開喜帖
選製各種顏料青赤
泥金久製伏油加料
硃砂印泥零藥發客
蒙 貴客賜顧庶不
致悞移設上洋法大
馬路東興聖街北口
轉東門面便是
乙□

## 長利呂宋票號

英八月份
票六元分
半亦可兼
收紅票格
外仰攀外
埠仕商賜
顧由局寄
購即奉請
移四馬路
中仁濟醫
館北首
乙□

## 利勝和呂宋票減價

英八月票出
售每張五圓
八角分半亦
可如蒙仕
商賜顧至大
馬路拋球塲
東首遠處信
購原班即奉
並收紅票格
外克己此佈
上海利勝和
行啓 乙□

## 杭城呂宋票

英八月份
票出售全
張洋六元
半張洋三元
元如蒙惠
即兌現洋
遠近惠顧
指明杭州
衆安橋九
和洋藥號
內 乙□
廣和號啓

## 寄售名人書册

李龍眠白描應眞冊拜四十元王石谷秋山
行旅圖冊二元朱素人墨筆山水六元董其
昌眞跡行草念四元蘇子瞻眞跡正書十六
元以上皆手卷丁雲鵬白描法王子十二元
十三頁副頁在外惲南田鈎老草蟲冊六元
十二頁王蕭伯彩色山水冊元十頁又彩色
小景十頁冊元朱鐵三彩色小景念四元八
頁羅兩峰紅樓夢圖冊二元十二頁吳穀貴
山圖六元十二頁潘恭壽山水六元十二頁
茅桐墨蘭花六元十七頁以上皆冊裱衆
有副頁祇取平價如統價減九折上洋五馬
路文玉山房告白
乙□

## 保險讓價

本行保險房
屋及洋棧房
貨物向歷有
年蒙諸公
光顧今將保
價格外公道
如有 貴商
欲保請至本
行面議可也
公平洋
行啓
甲□

## 新豐笑得好

是書可以消
愁解悶破睡
下酒於笑話
之中寓懲勸
之意實爲醒
世良言每部
一角五分新
刻續選上海
竹枝詞一角
寄在蘇申各
書坊發售
乙□

## 印書架出售

啓者今有
印活字鉛
版自擺墨
印書架全
副出售其
價格外公
道凡士商
賜顧者請
至老閘橋
下裕昌洽
坊領看可
也 乙□

## 新書出售

棗勤□公左翻
倚書壹齋集考
據淵博世爭寶
貴惜亂後未經
重印欲購無從
茲特年譜及小
田儀部禮部遺
集附入簡節二
元常存上海五
馬路口文玉山
房麗圜翼化堂
乙□

## 新刻精校稀珍書籍

試策問對一元文獻
詳節一元玉海纂一
元簡明書目連史一
元中庸節圖三角六
分小題機鏡一角小
試製鯨一角隔章文
鯖一角學海堂制藝
二角三江邁滄集三
角原板分韻館閣詩
鏡三角制藝新新一
元上洋五馬路文玉
山房代售 乙□

## 漢白沙昔呂宋票

英八月份票
出售全張洋
六元半張照
算 仕商賜
顧請至本行
購取遠處信
購原班回件
兼收彩票即
兌現洋此佈
漢口華
記行啓
乙□

## 和記呂宋票

英八月份
票出售每
張六元分
半亦可例
外埠 仕
商賜顧由
局寄購即
指明上海
棋盤街北
首原班即
奉無悞
佈乙□

## 大發財票

英七月份呂門發財票二萬號每張價洋八元對開四開均可定於英七月念四號開彩即華六月初十日約十天有對號單刊申頭彩得洋五萬元二彩得洋二萬元三彩得洋一萬元其餘之彩另有發單請閱此票得中甚易仕商請速購取外埠來信原局郵奉上洋棋盤街北首合發來洋行謹啓 乙

## 呂宋票

英按月呂宋票出售全張半張均可價照本市承蒙信顧原局寄奉務望指明本號招牌庶不致誤只此一家幷無分出發賣得彩紅票即覺現洋格外克己 望平街外國墳對面 萬利 棋盤街北首洋園內 必得 還亭道 致富同啓 乙

## 專辦軍械機器

啓者本行在滬專辦各色銅鐵鋼砲前後膛洋鎗銅帽鎗子礮彈銷黃粗細火藥棉花火藥白火藥及礮彈鎗子餅藥各種機器又德國新式大小挖泥及電線水雷開礦各種機器又英國各式抽水機器均由本行在華經售以上各物本行有漢文說略價單以便取閱現設英界五馬路倘 貴官紳賜顧新臨小行觀機議價物既犀利買常價亦格外公道此佈 甲
德商新派利洋行啓

## 新建鐙塔示諭

大清各口巡工司畢爲 通行曉諭事照得本巡工司前奉 總稅務司赫 憲劄行以沿海沿江建造鐙塔浮樁等事或係創設或宜改移或有增添或須裁撤營造既有變更務即隨時彰明出示通曉各處俾得行海船隻周知徧喻等因茲本巡工司查東海關稅務司所屬界內獵磯島地方現經建置鐙塔一座合將其情形度勢開列於左

計開

一登州府蓬萊縣猴磯島地方新設圓形黑色石鐙塔一座高一丈七尺自基至鐙頂共高四丈上置頭等透鏡瀬明滅白光放歛鐙每半分時放歛一次鐙火距水面二十八丈晴時遙照七十二里守鐙房垣俱係白色塔在緯度北三十八度三分四十五秒經度中國中線東四度十分十二秒英國中線東一百二十度三十九分所開度數均係約略情形此鐙於本月十一日晚間初次開點

爲此合即遍行出示通曉各處船隻其務宜留心詳記以免錯誤勿忽切切特示

光緒八年五月十八日 第一百五十號示 甲

## 縮本水道提綱

是書天台齊侍郎召南所撰早經收入 四庫全書凡各省河渠源流以及西北邊域水道無不纖析條分詳爲考訂近時鄉會策問往往兼及水利習舉業者必須家置一編以應條對惟原本式樣寬大未便舟車爰遵古香齋式以鉛字擺印點校對無誤用連泗紙印訂八本每部定價洋一元分寄蘇滬寧紹各書坊代售上海棋盤街文瑞樓啓 乙

## 生生堂聲明

上海有假冒本堂招牌之店前已聲明現有外面自立堂名而暗中假冒者似此以僞亂眞寄買之客無從分辨四方 光顧如交信局寄買須囑誠實無欺爲要此佈 乙

## 新開文海堂書局

本局開設上海英租界寶善街口西公順里第一家石庫門內專售本版書籍以及東京諸善本書譜並代沽仕宦家精刻藏本書籍此啓 乙

## 新輯四書對聯彙編

是書將四書中成語編成絕對六百餘聯不假穿鑿不事勉强洵足開發吟詩作對家之智慧也每本洋一角外有寄售諸葛武侯治兵心書八分一筆耕齋尺牘提要一角
文海堂書局啓 乙

## 古神醫盧人扁鵲心書

古記扁鵲者戰國時神醫也少與長桑仙君授黃帝內經心法互相參訂著扁鵲心書三卷神方一卷聽聲望色莫不神奇洵是活法之中生活法奇方方外有奇方世久失傳今覓得家藏秘本重付棗梨以公海內連泗紙竹紙四角外寄育醫方切韻一角二難陀中藏經五角玉函經二角半 乙
文海堂書局啓

## 東洋新到

石蛋光明藥善點雲翳紅筋白障腐肉攀睛螺尖瞽珠迎風流淚爛眼老眼昏花瞳人失光小兒廿積痘後餘毒攻目皆能光明每瓶洋一元四角桃花散立止牙痛鼻雲散治頭風腦漏開竅散治耳內膿水各瓶一元寄上海石路中同慶里口廣濟局 乙

## 頭二三彩

今接香本莊設來電音英七月頭彩二萬二千五百八十二號二彩四千二百五十五號三彩二萬一千二百五十號得彩附翁向小號兌洋格外公道此布
上洋天成行啓 乙

## 精刻歷代職官表

是書惟殿本有之而外省難求難得今本局不惜重資特延名手繕寫袖珍精本校刊幷無遺恨竹紙每部洋六角連泗八角上海寶善街西公順里文海堂書局啓 乙

## 新出詩法舉要

是詩曲盡李杜韓蘇諸大家之法傳承學之士由此講求已舉其要未始非轉益多師之一助歟竹紙每部二角連泗二角半
文海堂書局啓 乙

## 新出慶談十雅

一小易二筆花軒三錢本草四元寶公案五酒鹽六游戲三昧七粥飯綫八愍子九江花品藻十茹律此之謂十雅至於書中妙處更不必道矣竹紙二角半
文海堂啓 乙

## 分設銀行

本銀行現於天津分設一行其經理該行之人係米士佛郎克代波威此人即從前在香港本銀行內之副經理也此佈
匯豐銀行啓 甲

## 大有富洋行大票股份

英八月呂宋票出售全張六元又股份票每八股不同號收洋一元得彩照依對號單分派領洋賜顧由局寄買上海棋盤街青蓮坊 乙

## 靈紹呂宋票

英八月靈出售全張六元分售均可並收得彩票遠處買票原局即奉不悞紹城廣豐祥紹城願來號籌波實大行 乙

## 呂宋票出售

英八月票每張六元分半照算倘外埠仕商賜顧由局寄購望指明上海棋盤街北首即當原班奉趙此佈 乙
萬倍利啓

## 立發公報喜

接電報英七月分頭彩二萬二千五百八十二號二彩四千二百五十五號三彩二萬一千二百五十號並有英八月票出售請至盈湯街晴取 乙

## 和順八月票出售

今有英八月份票出售全張六元分半亦可外埠儎購即班郵件此佈
上洋和源洋行啓 甲

## 元利呂宋票棋盤街口

英八月份票出售價照大市各處貴客信購當即原局送是保無致悞代收得彩紅票格外克己特此佈聞 乙

## 大題文海鉛木板書籍

文海富文玉篋足文萬四千餘種十六元萬選靑錢十元多寶船八元制藝觀海集三元五大題集快三角三江滙倫集三角桂杏聯芳二角袖珍古香齋淵鑒類函念元足本海國圖志十四元 御批通鑑綱目十八元竹十四元殿本十三經注疏十八元古經解小學彙函十四元竹十二元新刻讀書記數略三元五朱文正公詩文集三元陳氏讀書記一元二讀書敏求記書目七角一切經音義一元二殊批王右丞孟浩然集二元四縮印三才略二角策學統纂大成白紙一元六竹一元二策學淵萃一元四十科策略六角新策數腴五角又香港新印鉛板史叢鈔十種九角遯窟讕言五角弢園尺牘五角火器略說四角日本雜事詩四角西靑散記五角普法戰紀三元米利堅志七角法蘭西志一元四書駢題聯珠二角瀛海詩小傳二角 請至
上洋四馬路萬卷樓書坊啓 乙

## 新出歷代仙史

從來說元理者非失之荒誕不經卽多談燒鉛煉汞惟曾史一書首有鈎語必精詳確屬神仙遊□實類儒家正史考古者所不廢也每部 本價洋六角上海文玉山房並蘇滬各書坊寄售 乙

## 西法秘傳

本號新增機器修造鐘表大小洋琴風氣盒箱倘有損件能配來路一式另有西法秘訣包鍍金銀首飾馬車器皿刀叉烟具等物本號鍍金比衆不同其法不用□鍍格外妥當而且久遠不退及售出鐘表俱可包用貴客欲要傳授鍍金之法者請至面議仕商賜顧須認本號招牌庶不致悞上洋英界三馬路生和洋廣貨號啓 乙

## 新記頭彩誌喜

接電報英七月呂宋票頭彩第二萬二千五百八十二號連上附彩俱本號售出其姓名籍貫俟對號單到再爲登明
榮昌茶樓內新記啓 乙

## 出售或召租

啓者本行今有明輪船一隻名智里麥爾擬欲出售或出租亦可有合意者請至四馬路第九號門牌內本行面議可也
新泰興啓 甲

## 對號單將到

英六月份呂門對號單約本月念四五日可到申因輪船開遲數天之故再特此佈聞
上洋全盛洋行啓 乙

## 茶捐將停

茲本號代辦閩省茶捐請奬現聞部議定止仍俟
上諭到日卽當止截 諸君有志顯揚祿此便宜望早來號報捐幸勿再延是荷 乙
粤東西榮巷
香港上環
上洋法界
同愼長啓

## 邀換部照

本號代辦茶捐庚辰年部照領軸已到望各捐生携實收來換部照勿延是禱
粤東西榮巷
香港上環
上海法界
同愼長 乙

## 重刊周易洗心出售

荊溪任釣臺宗丞理學名儒 廷試性理特科第一所著周易洗心與肆獻祼饋食禮宮室考禮記類纂孝經章句四書約旨女教經傳等書並採入四庫全書兵燹後家藏原板盡灰劫今先將周易洗心重刊印行是書大旨謂論語五十學易卽河圖洛書中數觀象玩辭獨闢精蘊興古今易學名家並傳不朽每部六本定價連泗紙實洋八角毛太紙實洋五角在宜興縣西門任裕泰店內家塾發售惟考棚親自帶賣外埠概不寄存其餘各書次第開刊一俟告成再行登報 乙

## 訪子

朱胡氏夫名萬生早亡居徽郡休邑西鄉湖邨子名文達自同治二年夫兄小谷帶出謀業至浙餘適九江府人田大人夫兄素識卽將氏子繼作螟蛉現年三十三歲存亡未卜緣氏遺腹孤子苦撫長大刻氏年老無依家寒悲切特登佈告 各方君子倘知氏子下落求勸回鄉一行得能母子重見感德無旣如我子親見不能分身錢作函寄上海小東門內元福泰布莊 黃榮卿先生處轉寄若不忘鞠育之恩早日回家盡骨肉之情免倚閭之望此啓 乙

## 協記二彩報喜

接電音英七月份頭彩第二萬二千五百八十二號二彩四千二百五十五號三彩二萬一千二百五十號惟二彩及附彩均是本號售出其得主姓名容對號單到申再當聲名並售八月份票每張六元分半照算外埠紳商賜顧着局函購認明小號招牌原寄奉此佈 乙

## 頭二三彩報喜

接電信英七月份頭彩第二萬二千五百八十二號二彩四千二百五十五號三彩二萬一千二百五十號其三彩小號售與杭紹兩處姓名容後再登
上洋同得利啓 乙

## 富昌遷移

本號今遷移棋盤街北首按月有呂宋票出售每張六元分半亦可遠處信顧由局寄帶原班回件富昌行謹啓 乙

## 旗昶泳票號

英八月份票全張分半均可賜顧者務宜指明申北三馬路中並無分出細認圖章以杜假冒并收紅票格外克己 乙

## 公記呂宋票

售英八月份票價格外公道批發全張半張均可諸君賜顧請到老旗昌大街平安坊同昌利內便是 乙

## 必發呂宋票

英八月份票出售價照大市全張半張皆可並收逐月得彩紅票格外克己遠近賜顧請至望平街中市便是 必發啓 乙

## 浦東硝牛皮公司

本公司常有各種熟皮皮帶發售大小尺碼可任意裁剪 貴商賜顧請來面議是荷代理人仁記洋行謹啓 甲

## 元記呂宋票

英八月份票出售全張六元分半照算倘外埠仕商賜顧由局寄購望指明上洋棋盤街北首原班即奉不悞此佈 乙

## 聚德豐呂宋票

本行發售英八月份票全張六元半張均可分售兼收紅票格外克己賜客光顧者請至□街北首便是 乙

## 阜財喜報

本行每月有呂宋票出售前月新張票貴客賜顧得讓紅彩甚多奪錦先登欲發大財請來購取棋盤街北首阜財便是 乙

## 廣發呂宋票

英六月份對號單已到六七八九彩均有售出各埠即請對號實足兌現今有英八月票出售外埠賜顧原班寄奉無悞寶善街東口廣發行啓 乙

## 同運來發財票

英八月份票出售全張半張均可價廉大市 貴客賜顧者請至三馬路口朝東門面第二家認明招牌庶不致悞各埠信購原班即奉此佈 乙

## 鷄籠煤出售

啓者小行今有鷄籠煤另躉出售欲買者請來本行可也此佈 馬立師行啓 甲

## 新開書坊

本書坊開張蘇城歷來二百餘年向辦各省官本客貨以及同行批發久已馳名中外茲今分設上洋北市寶善街東口發兌經史子集所有各處新刻袖珍鉛木版書本一應齊全以備操觚家之選用焉

上海綠蔭堂書坊啓 乙

## 扶原大造種子丸藥

凡人體氣虛弱或病後失調以致精神不濟飲食不充或中年之後陽氣潛藏難以生育人如無病實則陽斷此等症候若不早爲醫治任其因循勢必百病叢生轉成勞瘵深爲可憫今本藥房搜奇探奧精製扶原大造種子丸藥凡患虛症不拘男婦久暫投之立驗此藥功力浩大比之中華補藥大相懸殊並可益陽種子 仕商賜顧者須認明本藥房招牌庶不致悞 吃法每日三次每次一粒開水送下 甲

上洋大馬路老德記藥房謹識

## 狐臭藥

夫狐臭又名騷患在兩腋毛竅中常流脂水臭味惡烈暑天一至衣單汗流令人更是難受茲本藥房精選歐洲上品藥材專治此症無論男女患此症日搽兩次一月之久其氣自失患此症而得此藥者真如惠無窮矣賜顧者須認明本藥房招牌庶不致悞

上海老德記藥房謹識 甲

## 秘製補血藥

凡人身以血爲主血旺則身強壯血衰則身弱而易生疾病本藥房秘製此藥專能生血補血添血且可治乾血勞症均可奏效靈驗無比賜顧者須認明本藥房招牌庶不致悞 甲

上洋大馬路科發藥房啓

## 新開保康洋貨

開設上洋寶善街東自運哈喇大呢羽毛嗶嘰花素洋紗綢布各貨批發其價格外公道先行交易擇吉開張此佈 乙

## 看膏即知戒烟法

此書蒙 克王爺賜章鑒定 倉塲督憲宗室鑑 暨 上海道憲沈 賜序最奇者服藥後脫中積滯烟油悉由毛孔而出故能除瘾愈百病增飲食豐容貌冬月手足不冷夏天身體不熱鬚髮竟可轉黑既瘾復能種子每兩價銀一兩每瘾一錢服丸三兩除限惟藥丸無凸凹形者即係假藥 另有 狐騷臭藥每料一元三日除根 雀斑藥半元十日退淨 禿髮藥六角半月重生 癬等藥二角 瘡 癩 瀉 目疾等藥一角 賜顧者送書一本上海只此一家金陵另有一鋪其餘各省各碼頭並無分鋪上海北門外吉祥街如意街金陵城內土街口生生堂同啓 乙

## 老祥記

接到電報英七月份頭彩二萬二千五百八十二號二彩四千二百十五號三彩二萬一千二百五十號今售英八月份票全張六元半張三元同業拆票格外克己遠處惠顧由信寄購原班回件務宜指明二馬路九章斜對門 乙

## 新設保險公司即扣三分之一

新設保險公司所有 中國貴客貨物銀兩等項往來概可保險本行在中國貿易多年甚爲妥當如有賜顧者其價格外便宜即將其價銀現扣三分之一今將各埠頭開設計香港省城上海天津烟臺牛莊漢口九江鎮江一切等處倘有 貴客賜顧請至本行面議特此佈聞 甲

同治十三年六月吉日 太古洋行謹啓

## 萬寶來大彩喜報

昨接電報知英七月份呂宋票頭彩第二萬二千五百八十二號二彩第四千二百五十五號三彩第二萬一千二百五十號特此誌喜現售八月份票請早來購頭彩可得如遲不及也此報 乙

## 纏腳妙藥

此藥發輭廣銷久矣不但能使腳易小并可免纏緊脹痛每瓶五十六文又至妙散專治婦人纏爛之腳并男人爛腳瘡等症每瓶七十文在上海寶善街王大吉藥店出售 步瀛堂啓 乙

## 山陰張漊胡氏修譜

浙紹山陰縣張漊村胡氏 會四公派下宗譜定於光緒八年二月開修所有僑寓各省本支宗親請即查明先世本身世系履歷名諱字行生卒年月德配子男開列詳明妥速函寄上海大東門外涉布街內晉德棧轉寄山邑西郭門外張漊胡氏譜局以便採輯并斷各省族人見報互相知照查核繕寄總期纘統系源源本本靡遺以敦宗族而明譜系幸甚此佈 乙

張漊胡氏譜局司事呂縉等謹啓

## 金利源昌順隆

墨晶式元 茶晶一元 白翠玉鏡每只三元 新到上貨如假包退 乙

## 奇巧鳴琴坐椅發售

啓者本號粵東紹隆祥向在漢口鎮小關帝廟河街開張自做洋裝檯椅精製水龍水櫃洋鐵鋼鐵校茲創造奇巧異式坐椅內有自鳴八音琴人坐椅上琴自鳴響價值公道講此週知凡仕商賜顧請早光臨 寓漢口小關帝廟前街紹隆祥謹啓 乙

## 虔製救急痧氣丸

本齋揀選上藥精工監督虔製活命痧氣丸藥并八寶紅靈丹燄寶如意丹異料辟疫午時茶諸葛行軍散神效飛龍丹藿香正氣丸太乙紫提丸并各項膏丹丸藥酒發售 士商欲做善事者請來購取貨真價廉廣東退齋老鋪分設上洋英界寶善街對門開張 乙

## 寄售秘製止痛藥水

啓者本行現有大美國百里得米司醫生寄書秘製止痛藥水無論內外症應用如神立時見效內症如夏日發痧腹瀉瘧疾傷寒筋骨疼痛等外症如湯火刀傷瘡瘡蛇蟲咬刺等並皆奏效此藥在世上行用已五十年試過者靡不稱讚價又公道藥瓶外有中國字包紙治病者更可一目瞭然或買一瓶或買一箱均可隨便也 甲

上洋大馬路晉隆洋行啓

## 八月份呂宋股份票出售

啓者本行所售英七月份呂宋股份票業經准期開彩照兌茲英八月份票已到本行自應照前接售額定三千號每號收洋二元半號亦可分售得彩數目票上註明開期較早呂宋七天准於華六月十七日三點鐘在本行當衆開彩決不更期頭彩得英八月份呂宋票一百五十張二三彩之下得彩者共有四百四十九號之多其餘不獲彩者各得大票一條雖是微乎小彩亦大有可望追後各得呂宋大彩意外之意更不可限量使買者同勝一籌惟開期近速務請諸君速來購買外埠局購原班即奉幸勿遲悞特此佈聞 甲

上洋河南路三馬路口西商福記洋行謹啓

## 韻府出售

縮本佩文韻府現在上洋五馬路輝記號內文麗書局發售每部一匣內隨大顯微鏡一個添增拾遺一本定價二十四元正 貴客賜顧請到本局購取可也 輝記號內李竹記文麗書局啓 乙

## 廣豐

今售英八月呂宋票每張六元分半亦可本行今分棋盤街廣豐新號其餘外埠併無分出近有影射本行招牌或偽造圖章回件凡蒙遠客函購新驗明本行回信有洋房圖爲記庶不致悞 乙

廣豐洋行啓

## 大普國票出售

今有大普國第二百八十二會票出售每張計洋四十元半張四八開均可分售此票得彩甚易可看七次得彩章程照前如 貴客賜顧請即來購取可也此佈 上海棋盤街北公利啓 乙

## 天佑行

英八月票出售全張六元半張三元本行新創格外價廉以招廣徠遠埠信購原局即奉上洋後馬路東行里 天佑行啓 乙

## 上洋大英醫院藥房精製經驗藥酒發兌

發司夫對晤壯陽酒
發司夫對晤固精丸
白藍格調經丸藥
中外馳名生髮香水
艷容嫩面香水粉
上品染鬚髮藥水
急救時症續命藥
清涼行血帶拉然根露
包戒洋煙白藥粉
立除遠瘾戒煙藥片
精製洗油漬藥水
神效婦女雀斑藥水
靈鏡金銀各種藥水
新到照相器具藥水
潤膚香皂扶風藥皂
珠桂蘭茉花露香水

葆元壯陽 增精補腎 固精益髓 壯顏開胃 調經理脈 順氣旺血 滋養長髮 固舊生新 香肌嫩面 脂白艷容 烏鬚黑髮 光澤可鑑 急痧發救 絞腸肚痧 清血散痰 理濕除積 遠近心疼 立能戒瘾 年久瘾深 一月除供 無論綢布 退油去漬 雀痣黃斑 搽擦自退 走金鍍銀 藥水俱全 影相鏡件 器料俱備 香肌潤膚 祛濕解毒 適心舒身 除穢解蘊

本藥房向在外洋涇橋北境新店在拋球場南首九章綢庄間壁四家如蒙仕商賜顧請來購取外埠信局寄帶當班寄奉不悞 甲

## 上洋天成行對號單已到

前報本行售出英六月分四彩一張係揚州東臺縣裕成衣莊陳君與鎮海五里牌王子翁合得洋五千元今號單已到所得八九彩甚多望諸公遠來兌洋并有向呂宋國自運英八月分票出售每張六元分半亦可兼收紅票公道兌現遠處局購原班回件無悞紳商賜顧新認明棋盤街口庶免假冒

上洋天成行啓 乙

## 新到牛豆苗

本行新到牛豆苗此種在外國揀選上等屢試屢驗極其妥穩賜顧者請至本藥房面議

科發藥房告白 甲

## 世醫蒲滬

蛟川邱潤之精理男婦方脈現寓永安街泰安里元吉洋行內過午不候 乙

## 彩豐祥分設杭省嘉郡

本行自運英八月呂宋票出售全張分半均可價照大市且收彩票逾格公道申地在英界老巡捕房北首杭省在竹竿巷敎務士棧內嘉郡在江西會館對門厚生士棧內仕商賜顧妥局寄購無悞 乙

## 呂宋大票公司股份

本行與創股份票按月出售每八股不同號收洋一元分買亦可中彩仍照剛式賜顧者請指明本行牌號購買不悞只此一家並無分設八月票全張半張均售並收紅票

利和洋行啓 甲

## 呂宋票減價

英八月呂宋票出售全張五元八角半張二元九角遠處寄購原班即奉無悞兌收逐月紅票格外克己仕商賜顧請認票內本號圖記上洋棋盤街北首申昌棧仁大橋頭廣申昌謹識 乙

## 七次總單已到

今普國第七次對單已到此次頭彩九萬七千九百念七號得廟門洋念五萬元是外國人鄙那所得所有得彩之號本多未能概行登報凡遠客得者除函報外均請來對號收洋

廣豐洋行啓 乙

## 輪船往東洋各埠

啓者本公司輪船名托局唆爹於禮拜三即華五月廿七日晨八點鐘開赴長崎西門舍華神戶橫濱等埠提貨單務須於禮拜二下午四點鐘截止如各貴客欲裝貨搭客位者請至本行訂定是荷此佈

五月二十一日

三菱公司啓

## 發四夫對晤丸藥

凡人患病不過虛實兩門實則可以攻擊虛者非補決難復元然虛有數種假如氣耗則爲陽虛血竭則爲陰虛食少泄瀉則爲脾虛下元虧損則爲腎虛其餘心肝等臟各有稱謂難以枚舉若患虛症任其因循失治就延日久悞本一傷則縱有妙藥神丹無從挽救今本藥房精製補藥名曰發四夫對晤此藥功力甚浩因遠方貴客携帶不便是以運神設製發四夫對晤丸藥携帶甚便此藥稱爲補劑中之魁首不論陰陽氣血不拘何臟虛弱凡涉虛者投之悉驗即無病之人常將此丸服食則氣體統實飲食培增行動耐勞精神揮發誠爲却病延年之良藥也仕商賜顧者須認明本藥房招牌庶不致悞吃法每日二次每次一粒用開水送下上洋大馬路老德記藥房謹啓 甲

## 上洋老德記
## 戒烟丸藥糖片靈驗

夫鴉片烟之廢時失事蕩產傾家甚則癮深致病促壽戕生種種有損無益盡人知之毋庸細贅迨乎煙癮日增氣體日弱縱有神丹亦難戒絕本藥房籍知鴉片煙之來歷其色由白而黑專入肺腎二經所以煙癮來時始則涕淚交流頻仍呵欠繼則骨節疼痛赤泄亢陽其性則昇而且斂所以毋癮之人如患平常泄瀉聊吸數口病即霍然倘或勞倦困頓一吸此煙亦能精神倍增醒而不睡究其法製之時毒物甚衆所以多食生煙立時殞命茲本藥房深憫世間上癮而欲戒者恨無妙藥所以探本窮源不惜重價旣製極靈極驗之戒煙糖片以濟世又製極穩極效之戒烟丸藥以救人此片此丸不拘年之老幼癮之重輕按法吞服立奏奇功務勸有癮諸公乘早戒絕莫待歷日已久氣血並衰欲戒不能咎由自取然戒烟之後切莫再吃鴉片恐有反覆烟癮之患茲近日戒烟之藥車載斗量無可勝數悉皆徒負虛名毫無實濟恐有無耻之徒假冒本行藥片藥丸如蒙 貴客商翁賜顧者須認明上洋老德記仿單爲憑庶免致悞遠處望托信局携帶照信發藥決無錯悞每片每瓶給藥一百念片價洋一元藥丸每瓶給丸一百念粒價洋一元

上洋老德記藥房謹識 甲

## 鴻福來呂宋大票股份

本行出售英八月呂宋大票全張六元分半亦可並售大票公司股份每八股不同號收英洋一元中彩照依對號單照股領洋光顧者請早購取外埠由信局寄買棋盤街北首謹佈 乙

## 悅來行

發售英八月呂宋票價照定例彩票足兌由大馬路移棋盤街並無分號近有隱射本行招牌信購者新指明棋盤街北首 乙

## 萬福來

英八月份呂宋票每張價洋六員半張三員遠處來購原班寄奉並有舊呂宋煙發售諸君光顧請至英大馬路望平街口 乙

## 一德行

現六月對單本行售附彩五七彩以外固然小彩特多概付十足今年八月票門市無不克己信購遠格仰攀、申棋盤街北 乙

## 集祥呂宋票

本號前月呂宋票叨蒙諸君爭先光顧早經發清今八月票再減一月全張五元八角半張照算如寄信購取望指明上洋棋盤大街集祥爲荷 乙

## 同得利

英八月份呂宋票出售全張六元分半亦可頭彩三萬元二彩一萬二千元如蒙 惠顧新至棋盤街北首便是遠處局寄原班即奉無悞此啓 乙

## 日昇長呂宋票號

本行自運八月份票出售全張半張均可價照大市並收紅票十足兌現外埠由局寄帶原班即奉賜顧請至棋盤街北首洋房內此佈 乙

## 廣惠和呂宋票

今有英八月票出售每張價洋六元半張三元並收兌紅要價格外克己兼售呂宋烟 仕商賜顧請認本號招牌只此一家並無分出此佈上洋棋盤街北首廣惠和啓 乙

## 新開成章綢縐號

本號開設上洋法租西大馬路中市石庫門內選置各省名機綢緞刻絲顧繡等貨凡仕商賜顧格外克己先行交易擇吉開張特此佈聞 乙

## 藥房暫移

本藥房今因翻造房屋暫移至老旗昌背後照舊交易倘蒙士商賜顧仍請認本藥房招牌庶不致誤特此佈知上海大馬路科發藥房謹啓 甲

## 同發體記

件英七月呂宋票分半亦可兼代客買賣鋼綫機各礦織布電報等局各公司股分買誠信無悞仕商賜顧請至二馬路齊首本行交易爲荷 乙

## 誠記呂宋票號

英八月份票出售每張洋六元分半均可貴客賜顧由局友寄上海二馬路中市石庫門內本號分設杭城珠寶巷便是

慶豐行全啓 乙

## 建昌生

英八月票出售全張六元半張三元兼收逐月紅票格外公道外埠來信原局即奉賜顧請至二馬路橫街九章斜對門啓 乙

## 東洋印花

本莊特請東洋名司來申專印綢縐羅布各樣時花倘蒙賜顧格外公道外埠原局寄奉不悞上洋三界老巡捕房隔壁本商益泰啓 乙

## 頭彩得洋五萬元

英七月份呂門大票已到每張售洋八元對開四開均可此票得彩甚多諸翁請早購取並售呂宋票每張洋六元半票亦可外埠來信務望指明棋盤街北首上洋老全發洋行啓 乙

## 德記呂宋票

逐月售票價洋六元半張照算兌收紅票格外克己外埠信購原局即奉開張上海棋盤街北杭州大井巷兩處不悞 乙

## 鑫源榮記行呂宋票

英八月份票出售每張六元分半亦可本號因翻造房屋暫移棋盤街北首平和洋行隔壁賜顧請新指明 乙

## 興記呂宋票

今售英八月份票每張六元分半亦售兼收紅票格外克己外埠寄購即當時即奉倘新指實大馬路拋球場東首此佈 乙

## 金利八月呂宋票

英八月份票出售價照大市貴客賜顧請至棋盤街北首便是遠處局寄購原班即奉無悞此佈 乙

## 呂宋票出售

啓者今有英八月份呂宋票出售每張洋六元分半皆可拆售發買者請來本行購取可也

別發行啓 甲

## 天吉呂宋票

英八月份票全張六元對開均可賜顧寄信至上洋棋盤街北首四馬路口寶元廣貨號隔壁城濟堂內發售 乙

## 同福來呂宋票

本號開設拋球場西首自運英八月票全張分半均售價照大市外埠賜顧原局帶奉不悞

同和啓 乙

## 杭城廣昌呂宋票

本號移至申昌簪坊對門照舊按月呂宋票出售收兌彩票克己付現並採辦各省文題詩集抽珍鉛木板書本出售諸君賜顧請至三元坊便是

[illegible]書啓 乙

五月廿四日錢洋行情列左

| | |
|---|---|
| 新會劃收市 | 七錢三分 |
| 本洋 | 八錢一分二厘 |
| 銀拆收市 | 五錢 |
| 洋息銀收市 | 一錢五分 |
| 洋找頭 | 七錢三分一厘 |
| 錢找頭 | 一千零五十文 |
| 貼新 | 五角 |
| 卡錢 | 一百五十一千文 |
| 衣牌 | 一千一百三十文 |

五月二十四日匯銀票行情列左

| | |
|---|---|
| 銀行現銀票 | 五先令一辨士零五 |
| 六個月期票 | 五先令二辨士零五 |
| 商人票六個月期 | 五先令二辨士七五 |

五月二十四日進口船禮拜

| | | | |
|---|---|---|---|
| 惇信 | 輪船 | 由寧波 | 太古公司 |
| 上海 | 又 | 由長江 | 太古公司 |

二十五日出口船禮拜一

| | | | |
|---|---|---|---|
| 有利 | 輪船 | 晚往長崎 | 怡和啓 |
| 香港 | 又 | 晚往香港粵省 | 禪臣啓 |
| 漢陽 | 又 | 往鎮江蕪湖九江漢口 | 麥邊啓 |
| 江孚 | 又 | 日往長江 | 招商局 |
| 海定 | 又 | 日往烟台天津 | 招商局 |
| 豐順 | 又 | 日往天津 | 招商局 |
| 惇信 | 又 | 三點半往寧波 | 太古公司 |

二十六日出口船禮拜二

| | | | |
|---|---|---|---|
| 廈門 | 輪船 | 晚往香港粵省 | 禪臣啓 |

二十七日出口船禮拜三

| | | | |
|---|---|---|---|
| 托局唆爹 | 輪船 | 早八點鐘往東洋等處 | 三菱公司 |
| 華利 | 又 | 往鎮江蕪湖九江漢口 | 麥邊啓 |

## 一分一瓶

福蘭鄭痧藥每年已
蒙　善士採購施送
者遍及鄂寓海內馳
名久矣夏天預備所
用紅靈丹午時茶回
春丹正氣普濟各蜡
丸藥酒參背濟育衛
牛斷癮藥片藥丸照
粵原價伸費特讓承
辦亦屬當差以廣善
道　乙三十一
悅生棧號啓

## 褒雨妙製薑汁

昨慾過度寒暑反常致病固屬不同而
愈疾亦各有異拯斯之要全賴良方今
本行妙製薑汁出售此物馨香素著大
有益於痞疾及食不消化肚痛膨脹又
善治發痧傷風痢病極有效驗其性能
漸補肚腹使通體温和寬胸開鬱外用
之功則腹中急痛風濕頭風頭痛牙痛
等症或敷或搽立卽見效然本行非爲
志存射利實欲方便同人一遇病症不
至束手亦不致悞於庸醫已耳如蒙
光顧新至本行面議可也此佈　甲三十二
上海四馬路新同孚洋行謹啓

## 近醫著述

萬九沙先生分隸偶存專論分隸書法及漢魏碑
古今分隸人名氏　四庫稱其所錄詳贍頗有門徑
致譜關抉此諸家務多者亦校核每部一本價洋
三角紅豆樹館書畫記爲長洲陶鳧薌侍郎所藏唐
宋元明至　本朝諸名家翰墨體仿江村消夏錄詳
載紙絹尺寸圖章款式一展卷間如見眞蹟每部六
本價洋五元梅伯言先生柏視山房集早已風行海
內惜原板久未印書古文家購求不易現從江甯印
出每部八本價洋二元四角以上均連泗紙又王眉
叔先生緩雅堂駢體文華實並茂唐宋兼長尚於小
嬛擁館若脩山房外別樹一幟著每部四本價洋五
角蘇州千頃堂上海讀未樓全具　乙六十三

## 袖珍銅版四書合講

是書風行已久
苦無善本今用
銅版雕刻校對
精工再以連紙
刷印閱者不費
目力每部裝訂
六本一套實洋
二元上洋五馬
路文玉山房並
甯波翠玉山房
發售
乙　六十一

## 永吉發財票

英八月票
每張六元
分半亦可
諸君賜顧
請至棋盤
街北遠處
信購者局
指明當班
回件此佈
本行啓
乙　一百六十

## 杭城有利號

英按月呂
宋票出售
每張六元
分半亦可
發售老德
記藥水粉
蒙賜顧者
請至杭省
大井巷環
翠樓斜對
門寄局不
悞乙一百六十

## 協記特聲明

本號向在上洋
棋盤街發售呂
宋票外埠並無
分出近聞漢鎮
甯紹杭省萬安
橋等處有無恥
之徒假冒本號
招牌將僞票搪
塞以圖漁利竊
恐買主受累無
窮特此辨白
乙三十二

## 萬生發呂宋票

啓者今有
英八月份
呂宋票出
售全張六
元分半亦
可兼收得
彩紅票十
足兌現欲
買者請至
棋盤街北
首可也
乙一百四十八

## 得發呂宋票

今有英八
月份票出
售每張洋
六元分半
均可並收
紅票格外
克己外埠
賜顧函寄
上海二馬
路九章綢
莊對門便
是乙一百四十九

## 三點源記票行

今有英八月分
呂宋票出售全
張分半均可並
收送月彩票格
外克己貴客賜
顧務宜指明申
北九章綢緞斜
對門此外並無
分設寄售薪細
認圖章庶免假
冒
乙一百四十

## 元發呂宋票

英八月份
票出售全
張六元分
半均可仰
攀諸翁光
顧請至棋
盤街北首
外埠指明
信局原班
回件不悞
本行啓
乙一百四十五

## 呂宋票出售

英八月份
票全張六
元半張三
元兼收紅
票滿兌十
足付現遠
處由局寄
購原班郎
奉棋盤街
中市永利
行啓
乙三十二

## 寄售舊書

東洋皮紙抱經堂
經典釋文六元由
方氏通雅十元支
那本釋名箋二元
列朝篆文五角足
本韓非子二元醉
芙蓉畫譜二元汲
古閣四照堂樂府
二元讀史方輿紀
要二元素問識三
元　乙三十三
萬卷樓代售

## 汗斑藥

凡生汗斑是氣鬱
之故然雖外症究
屬難看本行現精
製妙藥可治先將
皮皂水洗淨後用
此藥水搽每日搽
一次自能退去永
不再發係用軟鷄
毛搽此藥切勿口
吃爲禱此佈
上洋大馬路老德
記啓　甲一百四十

## 拿能行呂宋票

現售八月票每張
五元八角半張照
算本行票多無
拼無分設外處現
有無恥之徒串哄
信局私拆信票假
冒本行票欺騙
君非淺貴客光
顧細認明加添圖
記始後如有假冒
另登女編
乙三十三

## 新到大小鑲銀鏤發售

啓者本藥房新到大小鑲銀鏤一大
批價格外相宜此鏤是英國名宋未
士廠近所製較諸中國用之鑲銀鏤
大相懸絕其可鎔金銀銅等四五十
錢一百不等又無防裂且其熱甚速
比之別等鏤爲尤捷獨如一盛火便
可成功無論天時寒暑均是一式卽
出爐時置之於水中亦屬無碍計此
鏤用之耐久又省費工料故甚爲甚
便也　貴客光顧者請移玉到本藥
房面議價錢格外克己　甲六十二
上洋大馬路大藥房屈臣氏謹識

## 老德記十全大補丸

蓋鐵質之故列爲補部內自古以來有之而醫士之知爲補身
符者宇宙亦無國焉有蓋以人身頸而轉壯衰而變總無如此
鐵材之奏效也卽乘療合之法昔時不得其妙故每阻於用幸
善製之法近已覓得而此藥質之稀忿世人已倚於從前矣前
老德記自造鐵丸因製法最新且精故丸旣小而奏效極大且
因熬煉之妙則入胃之時弱者亦仍易於鎔化可以走入血內
綠此藥一過胃內所生之汁液提於融化旣入血而血爲之紅
血紅者卽壯鍵者之緣也故男女血氣已衰貽或精神不興旺
者或因失血痢瘧或因寒瘧吸烟或因酒色不愼所致諸病能
服此丸藥可獲益惟願故試一次而其不失所望可必矣至於
助人生子原爲春身之第一快事亦大有用也其價洋一元給
藥一百粒　上海大馬路老德記藥房謹啓　甲六十

## 揚子江保險公司

本公司總局開在上海其另設之分行
在中國與東洋各要口岸並香港等處
本銀已經收回計四十二萬兩及餘存
銀二十三萬兩又特意備存銀二十九
萬零五百五十三兩九錢五分算至華
曆三月十九日共合銀有九十四萬零
五百五十三兩九錢五分凡船隻往來
四海內外各埠者俱可保險所得餘利
派與有股份者每百元十二元每年餘
利除付股份利息外盡行照保險憑單
分與本公司經保之客此佈　甲六十
光緒八年四月　旗昌洋行啓

## 是架波票出售

今有英八月呂宋票出
售每張洋六元拚有英
七月是架波票出售每
票洋四元買半張亦可
頭彩一萬元二彩三千
元四張一千元八張五
百元念張一百元五十
張五十元四百張念元
伴頭彩上下每二百五
十元請來購取是荷棋
盤街口寶生號啓
乙六十二

## 烟膏大減價

益壽堂開設在寶善
街天大生對面本堂
精製烽陳冷熱公膏
不惜工資以圖馳名
特減大價一月熱籠
廣膏每洋二兩其餘
清陳公照申地市價
每洋加二錢六成還
灰再外加平頭貴
客賜顧者認明本號
照牌外埠信局寄購
原班回件　乙四十二

## 星架波票出售

今有英八月呂宋票出
售每票價六元拚有英
七月星架波票出售每
票價洋四元買半票亦
可頭彩一萬元二彩三
千元四張每一千元八
張每五百元念張每一
百元五十張每五十元
四百張每念元伴頭彩
上下每二百五十元請
來購取是荷棋盤街北
首永記啓　乙三十二

## 梁檀佛痧氣丸

本堂虔製八寶紅靈丹
救急痧氣丸時疫白痧
散人馬平安散神効卧
龍丹萬應午時茶藿香
正氣丸太乙普提丸膏
應保和丸各種膏丹丸
散藥酒發兌備有諸善
士欲做好事者請爲賜
顧價廉藥眞高人一等
如蒙惠教請新北轅棋
盤街廣東梁檀佛堂啓
乙五十六

## 新開義源洋貨號

本號開設法
馬路吉祥街
口專辦東西
洋貨大呢嗶
嘰荷蘭羽毛
花素羽紗洋
布貴商賜顧
其價格外克
己先行交易
擇吉開張特
此佈聞
乙五十九

## 天益成

英八月呂宋
票出售價隨
大市信購原
局卽奉并代
客買賣輪船
棋銅礦等公
司股票如蒙
賜顧請至大
馬路拋球場
南首
乙　四十三

## 胡紹泰茶號

本號向在上
洋小東門內
長生橋西首
大街四舖居
住慣致遭被
累今房屋竣
工仍遷原處
交易擇於五
月念四日開
張五日內照
碼八折此啓
乙六十三

## 寄售

眞蘄梔香朝
珠十八子珠
搬指花件頭
方牌零有香
末萃料能治
肝胃氣痛服
之卽效此佈
上洋畫錦
里陳萬源
玉器舖啓
乙　十二

## 輪船往長崎運春

本行輪船名
格蘭準廿七
八日往長崎
運春水脚各
外公道格
寶號貨
新卽來定載
了也
光緒八年五
月念一日
元亨洋行啓
甲十一

## 最佳嫩面香水粉

人身之陽聚在頭面所以能禦風寒不畏
暑濕若陽分衰微時理稍塞則面帶滯色
光澤媲不耐久藥房擬論原委製此嫩面香
彩輝發顏色鮮明如婦女裝飾更屬相宜
夫婦女洗粉難免粉痞將此藥久搽月餘
其粉痞自能鎔化退盡面上潔白滑潤諸
藥之穢無有過於此者矣比之中華花粉
殊勝百倍倘或病愈之後面色不能復元
搽之半月亦能奏效如神　仕商賜顧者
須認明本藥房招牌庶不致誤　甲二十一
上洋大馬路老德記藥房謹識

## 四美林所四

此藥產自泰西最高之品其性
質和平殊勝中華痧藥百倍擋
在鼻內力能勝理通竅驅逐穢
[illegible]
氣未爽以及感受山嵐瘴氣効
一點如神購辦一瓶安諸室中雖
一識之久其氣如常水陸舟車
更宜攜帶所謂君子杜漸防患
之意也凡賜顧者須認明本藥
房招牌庶不致悞遠處托信局
來帶亦可　甲二十一
上洋老德記藥房謹啓

## 補戒烟精水藥

查鴉片烟產自印度其性收斂昇提乃罌粟之脂膏熬煉毒氣雖酷外洋人爲必
需之藥品是以不論生熟多吃亦能致命不知何人作俑裝竿桿上吸其氣味則
通行經絡要時精神爽利偏體安舒治乎日久上癮則五臟傷損已甚不吃如患
[illegible]
[illegible]臥難安如在肺經則懶於飲食手足疲[illegible]
[illegible]在脾經則瀉痢甚致陽萎倘或身體强力尚可支持或年邁氣衰去生
不遠鴉片嗜之害實則筆不勝書至於廢時失事而中華之人只食
[illegible]一時之[illegible]不顧日後無窮之患往往積隙一[illegible]
[illegible]今本藥房特憐中華上癮之人配製戒烟藥粉行世又製戒烟精水此
水補益五臟調和陰陽無論體質强弱癮重癮輕照法服之不獨烟癮頓治百病
全愈並能飲食加增筋骨强健　仕商賜顧者須認明本藥房招牌庶不致悞
其價每瓶計洋一元　上洋大馬路老德記藥房啓　甲六十

## 醫寓遷居

蘇城[illegible]保
三醫寓因
原處改造
房屋今遷
移在老閶
萬年醫館
西首德豐
南貨第三
十七八號
門牌便是
乙　三十二

## 江西渡船勸索

江西省城外贛河之沙井係往先江大
路該處渡船難過有過客往意刁難勸索
至由省往沙井渡夫尤恐撐至中流强
措說謊須數百文之多過客帶錢不
足卽剝衣服物以抵稍不遂其欲卽爭
鬧毆打甚有推客落水之意惟孤客以
及負重挑貼受害更深惜地方官未之
知也若得風聞必有一番整頓以儆將
來行道之人抑自侯之欲善其後定須
多設義渡倣照湖北武漢并江西武陽
等渡章程辦理最爲妥善庶免行旅之
害也　乙四十三

## 美國新到

啓者本行今有美國新
到門上所閉之各樣鎖
及門窗上所用之鐵搖
鏈屋內所用之搖鈴並
各樣造屋之傢伙又有
大小各樣磅秤輕重有稱
物之磅有可照磅數算
者有可照斤數算者其
磅數自四百磅可至三
千五百磅者如有人欲
買請至本行面議可也
隆茂洋行啓　甲一百六

## 白告

烟台繅絲局
有限公司西
歷一千八百
八十二年七
月初一起至
德國商人未
士斯繆辦
上海廣豐洋
行代理特此
濱知　甲二百

## 呂宋票照市出售

英八月份票
出售價照大
市由信購取
原班寄奉兼
收紅票格外
克己承蒙賜
顧決不有悞
上洋河南路
三馬路口西
商福記洋行
啓　乙一百六

五月廿四日各股份市價

| | | |
|---|---|---|
| 招商局 | 二百四十二兩五 | 原價一百兩照數收足 |
| 仁和保險 | 二百二十兩 | |
| 濟和保險 | 七十二兩五 | 原價一百兩先收五十兩 |
| 平泉銅礦 | 二百兩 | 原價一百零五兩照數收足 |
| 開平煤礦 | 二百二十八兩 | 原價一百零五兩照數收足 |
| 織布 | 一百十四兩 | 原價一百兩先收五十兩 |
| 自來水 | 三十七磅半 | 原價念磅照數收足 |
| 電燈 | 一百三十八兩七錢五 | 原價一百兩照數收足 |
| 長樂銅礦 | 一百六十兩 | 原價一百兩照數收足 |
| 賽蘭格點銅 | 七十六元 | 原價一百元先收五十元 |
| 鶴峰銅礦 | 一百四十一兩五錢 | 原價一百兩 |

# 光緒八年五月十五日京報全錄



宮門抄○諭旨三道錄前○發抄 旨四道○皖學政孫 奏查明撫臣被參各欵覆陳摺○黔撫林 奏夥衆刼案未便遽停就地正法摺○都統恭 奏接帶馬隊委員防務認眞緣由片○五月十五日理藩院 鑾儀衛 光祿寺 鑲黃旗值日無引 見○醇王等盤查銀庫覆 命○惠銘續假十五日○內閣奏派驗放之王大臣 派出肅王 瑞聯 世長 夏家鎬○倉場奏漕船五日回空○召見軍機○發抄 陳士杰奏六年分修築西中東三塘壩坦各工銀數奏 旨該部知道單併發欽此○又甌海關第八十五結徵收洋稅數目奏 旨該衙門知道單二件併發欽此○又請將絶粒殉夫之已故府經歷秦彙銘之妻烈婦陳氏旌表奏 旨着准其旌表禮部知道欽此○又請將湖南節婦彭黃氏周朱氏等旌表奏 旨均着准其旌表禮部知道欽此

○安徽學政臣孫毓汶跪 奏爲遵 旨查明撫臣被參各欵據實覆陳仰祈 聖鑒事竊臣於三月二十一日恭奉 寄諭有人奏安徽巡撫裕祿信任劣幕陳璥余青照盤踞把持物議沸騰等因欽此臣跪讀之下仰見我 皇上整飭官方嚴防弊混之至意當即備錄原參各節密札布政使盧士杰按察使胡玉坦確據見聞詳稽檔册縷晰聲覆以憑核辦茲據該司等會銜稟覆並開具按欵詳查清摺前來據稱查陳璥年六十四歲浙江紹興府人向在安徽遊幕多年經前藩司吳坤修於署理巡撫任內延請入幕辦理錢穀事宜裕撫前非與其有舊因聞其人品學尚優素不與人交接是以照舊延請並非盤踞把持亦無劣名狼籍情事余青照係俞青照年五十歲浙江山陰縣人前任廣東巡撫張任皖藩時延辦錢穀裕撫由藩司升任巡撫仍辦刑錢事宜撫院事必親緊要事件皆與司道公同定議或手書密商審擇而行幕友不過贊辦例行公事校對檔案至加蓋圖章係各處幕友向來如此無關輕重而書稿定案皆由自行裁決並未聞有懼幕不憚官之說如果幕友肆行賄賂物議沸騰則在省司道以下各官亦豈無聞見原奏所謂信任納賄各節實無確據又查已革道員裕庚本係安徽候補人員光緒元年隨英前撫赴粵因案革職回京經直隸總督李委辦賑務平糶出力奏奉 諭旨賞還布政使銜五年冬聞來皖裕撫院因廬江防有事該員久在皖營情形熟悉是以留於防營藉資遺七年飭委會辦報銷事件該員勤慎自守絶不與聞地方公事即司道亦前未時常見面原奏所謂交結州縣能無招搖而不通聲氣等語原係謠議之詞不能指有實據至報銷事宜均係循照例彙辦理其識設造報向由藩司核明蓋印詳咨裕院已內報銷之案由藩司會同督糧局員先後辦過五案均已奉到部覆核准其一切用欵迭經奏咨裁併如各營長夫馬夫委員雜項等欵均經分別裁減確有案據可憑現在用欵幾如數米而炊銷數亦如畫地自概無濫支濫應之弊則報銷之案一切實用實銷無所用其彌縫該員亦止於查造册籍勾稽數目並不經手銀錢所有原奏彌縫銷欵各節實無其事又查彭祿本係安徽候補同知於同治九年到省籌辦協餉出力經 欽差大臣左奏保補缺後以知府用同治十三年委辦轉運局光緒二年調辦捐輸局五年過知府班請咨引 見十二月二十七日回省六年正月初五日委署寧國府事因新疆軍務平定籌餉出力案內經 欽差大臣左奏保補缺後以道員用其委署寧國府事係在引 見回省以後原奏所稱未經回省派委署事等語實無其事又卷查皖省捐輸前經部議只准在本省設局收捐收數本亦無多流於光緒五年停捐撤局捐欵皆係隨收隨解育撥項憑捐生繳捐例有定數無從侵漁何能陡致巨富至候補知縣沈鑑現在皖省厘局當差光緒元年因開辦蕪湖關務派令赴部鈔錄册案章程二年派充蕪湖關委員五年十二月委署巢縣六年八月交卸因新疆平定籌餉出力經 欽差大臣左奏保補缺後以直隸州用七年九月始委辦鹽河厘局其先後奉委差缺年月均有間斷並非絡繹而委解稅册委解吉林餉銀皆非優差尤爲人所共悉原奏所謂紛紛傳說幕中有人好作官等語委無其事其彭祿沈鑑二員所得西路獎案 欽差大臣左因新疆底定奏明查取歷年各省關籌辦西征協餉各員擇其尤爲出力者准予保獎由陝西撫院咨皖查開彙案保奏該二員歷辦厘稅轉運捐輸實係歷年籌餉尤爲出力人員是以由前署藩司王恩沂開單呈請裕撫院咨送保獎俱有案可查實無徇私冒濫情弊各等語以上各條臣詳加覆覈該司等所稱尚屬實在情形伏念臣自到皖以來兩閱通省再至省垣每遇接見地方官吏 僉稱撫臣廉正持躬勤明率屬三年之久並無異詞比與撫臣閒晤談及各屬民風吏治曲折周知其並非專任幕僚毫不加察自難逃 聖明洞鑒至原參陳璥欵內之盤踞把持聲名狼籍余青照欵內之肆行賄賂物議沸騰裕庚欵內之交結州縣聲氣招搖彭祿欵內之辦捐致富豫委署事沈鑑欵內之紛紛傳說幕中有人據該司等確查均無其事臣亦未有所聞其裕庚辦理銷案並無彌縫該彭祿沈鑑解甘餉實有勞績皆按籍可稽不容虛揑至於督撫衙門不無一二親信幕賓襄辦稿案其得力屬員益委較多亦係事理之常但無偏縱弊端均可毋庸置議惟查報銷一局爲皖省軍需銷欵出入總匯之地劇要甲於各局今裕庚以離省已革之員在局辦事雖據查並無原參劣蹟而外論易啓猜嫌可否請 旨飭下撫臣將裕庚開去報銷局差使或飭令回籍以息浮議之處恭候 聖裁所有臣奉 旨查辦緣由謹據實繕摺覆陳是否有當伏乞 皇太后 皇上聖鑒訓示遵行謹奏奉 旨已錄

○○頭品頂戴貴州巡撫臣林肇元跪 奏爲黔省夥衆持械强刼案件未便遽停就地正法恭摺覆陳仰祈 聖鑒事竊照御史胡隆洵以軍務蕭清已久各省與養立教諸政次第舉行請將盜刼案內法所難宥情有可原者仍照分別首從舊例辦理奏奉 諭旨飭交刑部議奏旋經部臣議以法貴去其太甚事必急於當先必欲復情有可原舊例莫若將就地正法章程先行停止請 旨飭下各省督撫將軍都統尹體察地方情形將夥衆持械强刼案件仍照成例解由該管上司覆勘分別題奏請 旨不得先行正法迅速妥議具奏等因光緒七年閏七月二十五日奏本日奉 旨依議欽此欽遵咨會到黔臣督同臬司易佩紳體察地方情形悉心酌議伏思政典之寬嚴與刑章之緩急每遵連類而相因若果盜風稍息則能復情有可原之舊例卽可停就地正法之新章蓋難分之法既寬以可原之情則大辟無多卽一律覆勘不難閱制若可原之情亦不能不斷以難寬之法則紛紛報解者皆驕誇之幾卽嘖嘖多故者是涎險之累因黔省積亂雖平伏莽未靖半屬無歸之游勇半爲結會之匪徒夥衆持械强刼各案屢見迭出原之則受害者旣不平劾尤者更不能警不原之而一一解省復勘此等必死之罪護不求生或翻供以圖遷延或結黨以肆邀奪震驚道路被累閭閻變不勝防害將滋甚部議謂復情有可原之例宜先停就地正法之章復審時度勢似難遽變權宜之計查前准部議嗣後拏獲馬賊土匪並夥衆持械强刼案件如實係距省窵遠解犯堪虞就近解歸該管府道覆審明確免其解省由該管道核明情罪稟候督撫札飭就地正法按季彙案具奏其餘距省較近州縣獲有前項盜犯該地方官務須申詳該管上司解省審勘由督撫題奏俟 旨後再行處决等因黔省行之兩年尚無冤濫仍應查照前准部諮辦理一俟盜風稍息即當遵復舊制以副 朝廷明愼用刑之至意是否有當應請 勅部核覆施行所有黔省夥衆持械强刼案件未便遽停就地正法緣由謹恭摺覆奏伏乞 皇太后 皇上聖鑒謹 奏軍機大臣奉 旨刑部知道欽此

○○恭鏜片 再符帶振字營馬隊副將銜補用參將田錫禧積勞病故現已遴委遊擊銜留甘補用都司高祿接帶用資整頓該營自田錫禧管帶以來巡防緝捕尚屬認眞南山一帶地方近亦頗臻安謐茲仍責成該都司高祿督率所部嚴拏盜賊並飭勤加訓練不得因邊務稍鬆稍形玩懈必由奴才不時親赴抽操以重營伍而收實效理合附片具陳伏乞 聖鑒訓示謹 奏軍機大臣奉 旨知道了欽此

壬午五月廿五日申報附張不取錢文

## 星架波票出售

今有英八月呂宋票出售每票價洋六元買半票亦可并有英七月星架波票出售每票價洋四元買半張亦可准於華六月初一日在星架波開彩約六月初十對單可到頭彩一張一萬元二彩一張三千元三彩四張每一千元四彩八張每五百元五彩念張每洋一百元六彩五十張每五十元七彩四百張每念元伴彩上下每二百五十元此票共收一萬張得彩計有四百八十六張之多而且折頭亦高呂宋票每百張得彩三張而此票有五張此票較之買呂宋票更勝一籌如有貴客欲買請來購取是荷

棋盤街獲利啓

## 機器軍械出售

啓者本行在滬專辦軍火機器有年英屬蒙各省各局委辦一切貨價無不相宜近來英國製造之法較前更屬精巧今有新式鋼鐵大砲來福洋鎗大小銅帽粗細火藥挖河機器大小各種俱全倘有貴官紳應需各種各式軍器小行視樣面議價目格外公道特此佈聞

同治十三年六月 日 地亞士行啓

## 婦人調經丸

嘗謂婦人之病與男子迥異者無非胎孕經水而已然經水不調孕亦難受故體寒則經水遲體熱則經水速其中或多或少均屬病侵必一月一行周期而至方稱無病而後可以受孕也一有不調急宜醫治若任其因循則始尚病經繼則漸重或成崩漏或成乾血以致損命甚爲可憐今本藥房特採道地藥材不吝資費合成調經丸專治婦人經水不調以及血崩乾血等症應驗如神百試百效如蒙賜顧須認明本藥房招牌庶不致悞

大馬路老德記藥房告白

## 天文輿地全圖

此書乃陽湖李申耆先生所著圖中府廳州縣城郭及天文度虛線均用朱書以便觀覽裝成念冊計洋念四元另有初印大清會典一百卅元殿板佩文韻府八十元初印歷代題畫詩廿四元其外各種舊書以及近時新樣書籍不及細載 賞鑒者請至上海二馬路千頃堂可也

浙寧簡香齋啓